

KATA PENGANTAR

Puji syukur kita panjatkan kehadiran Allah SWT atas segala limpahan rahmat dan karunia-Nya, pada saat ini kami telah dapat menyampaikan evaluasi Laporan Akhir Tahun mengenai pelaksanaan kebijakan kegiatan program prioritas dibidang pemerintahan, pelaksanaan bidang pembangunan dan bidang kemasyarakatan dalam mengukur keberhasilan kinerja selama tahun 2019 pada unit organisasi Kantor Kecamatan Blimbing Kota Malang dalam bentuk “Laporan Kinerja Instansi Pemerintah (LKIP) Tahun 2019”.

Penyusunan Laporan Kinerja Instansi Pemerintah (LKIP) adalah merupakan bentuk pertanggungjawaban dari salah satu tugas dan kewajiban Camat dalam melaksanakan seluruh program kegiatan yang telah dilaksanakan sesuai dengan batasan kewenangan yang telah dilimpahkan (didelegasikan) oleh Walikota kepada Camat dan tugas serta fungsi Kecamatan sebagai lembaga teknis kewilayahan unsur pendukung pelaksana kebijakan pemerintah daerah yang bersifat spesifik dan merupakan wilayah kerja Camat sebagai Perangkat Daerah, diantaranya mensukseskan implementasi visi, misi, tujuan dan sasaran, serta strategi program prioritas Pemerintah Kota Malang dalam melaksanakan tugas pelayanan pemenuhan kebutuhan dasar masyarakat di bidang pendidikan, kesehatan, perekonomian pemantapan pembangunan perdesaan, peningkatan ekonomi kerakyatan yang berdaya saing dan program lainnya yang diaplikasikan ke dalam Visi, Misi dan Program Kegiatan Pemerintah Kota Malang.

Kami menyadari bahwa penyampaian dan pemaparan materi Laporan Akuntabilitas Kinerja Instansi Pemerintah ini masih belum sempurna, sehingga saran pendapat yang bersifat membangun dari semua pihak sangat diharapkan.

Terakhir kami ucapkan terima kasih kepada semua pihak yang telah mambantu dalam proses penyusunan laporan ini, Semoga Allah SWT senantiasa memberikan taufik, hidayah dan inayah-Nya kepada kita semua. Amin.

Malang, Pebruari 2020

CAMAT BLIMBING

Drs. MUARIB, M. Si

PembinaTingkat I

NIP. 19621117 198703 1



RINGKASAN EKSEKUTIF

Laporan Kinerja Instansi Pemerintah (LKIP) Tahun 2019 Kecamatan Blimbing Kota Malang merupakan LKIP yang disusun diakhir Tahun Anggaran, LKIP Kecamatan Blimbing Tahun 2019 melaporkan tentang pencapaian hasil kinerja selama Tahun 2019 dibandingkan dengan Rencana Kinerja Tahun 2018, yang sepenuhnya mengacu kepada Rencana Strategis Tahun 2018 – 2023.

Di Tahun 2019 Kecamatan menetapkan 4 (Empat) Sasaran Strategis dan 4 (Empat) Indikator Kinerja sebagaimana diuraikan dalam Rencana Kerja Tahun 2019, dan merupakan penjabaran dari 1 tujuan yang telah ditetapkan dalam Rencana Strategis.

Hasil pencapaian kinerja Tahun 2019 menunjukkan bahwa secara keseluruhan Kecamatan Blimbing Kota Malang telah berhasil dan melaksanakan seluruh sasaran strategis yang ditargetkan dalam rencana strategis Rencana Kerja, meskipun belum sepenuhnya berhasil dikarenakan masih ada beberapa kendala. Namun demikian keberhasilan yang telah memberikan pelajaran dan pengalaman yang sangat berharga bagi Kecamatan Blimbing untuk meningkatkan kinerja yang akan datang sebagai cerminan untuk menentukan langkah-langkah kebijakan Kecamatan Blimbing yang akan datang.

Keberhasilan yang akan diperoleh selama pelaksanaan kegiatan Tahun Anggaran 2019 diukur dari terciptanya 100% sasaran strategis yang ditetapkan. Keberhasilan maupun hambatan yang dihadapi dapat kami jadikan sebagai tolak ukur dalam meningkatkan kinerja Satuan Kerja Kecamatan Blimbing Kota masa yang akan datang.

DAFTAR ISI

KATA PENGANTAR	i
RINGKASAN EKSEKUTIF.....	ii
DAFTAR ISI	iii
BAB I PENDAHULUAN	
Umum	1
Organisasi Perangkat Daerah	2
Sumber Daya Kecamatan Blimbing	3
BAB II PERENCANAAN DAN PERJANJIAN KINERJA	
Perencanaan Kinerja	6
Tujuan dan Sasaran Perjanjian Kinerja	6
Strategi dan Arah Kebijakan	8
Indikator Kinerja Utama	10
Perjanjian Kinerja	13
Standar Penilaian Kinerja	16
BAB III AKUNTABILITAS KINERJA	
Capaian Kinerja Organisasi	17
Target Realisasi Kinerja Tahun 2019.....	17
Realisasi dan Capaian Kinerja Tahun 2018 – 2023	18
Perbandingan Realisasi Kinerja Tahun Ini Dengan target jangka menengah	20
Realisasi Anggaran.....	49
BAB IV PENUTUP.....	58
LAMPIRAN	

BAB I PENDAHULUAN

A. Umum

Penyusunan LKIP Kecamatan Blimbing Tahun 2019 merupakan laporan kinerja yang menggambarkan keberhasilan dan kegagalan dari pelaksanaan program kegiatan yang dilaksanakan pada tahun anggaran tersebut. Pengukuran pelaksanaan program kegiatan dimaksudkan untuk mengetahui keberhasilan tingkat pencapaian rencana strategis yang merupakan pedoman dalam melaksanakan visi misi dari Kecamatan dalam jangka menengah. Namun penyusunan LKIP Tahun 2019 dimaksudkan untuk mengetahui tingkat capaian kinerja tahun anggaran 2019 yang merupakan bagian dari program jangka lima tahunan, sehingga dalam pelaporan LAKIP diperlukan feed back control dengan membandingkan kinerja yang telah dicapai pada tahun sebelumnya yakni Tahun 2018. Dalam latar belakang ini akan diuraikan tentang visi, misi, tugas dan fungsi dan wewenang dari Kecamatan Blimbing Kota Malang.

B. Organisasi Perangkat Daerah

Struktur Organisasi

OPD Kecamatan Blimbing dibentuk berdasarkan Peraturan Daerah (Perda) Kota Malang Nomor 7 Tahun 2016 tentang Pembentukan dan Susunan Perangkat Daerah (Lembaran Daerah Kota Malang Tahun 2016 Nomor 10, Tambahan Lembaran Daerah Kota Malang Nomor 30) sebagaimana telah diubah dengan Peraturan Daerah Kota Malang Nomor 5 Tahun 2019 tentang Perubahan atas Peraturan Daerah Nomor 7 Tahun 2016 tentang Pembentukan dan Susunan Perangkat Daerah (Lembaran Daerah Kota Malang Tahun 2019 Nomor 5, Tambahan Lembaran Daerah Kota Malang Nomor 41);

Sedangkan tugas kecamatan lebih rinci didasarkan pada Peraturan Walikota (Perwal) Malang tentang Kedudukan, Susunan Organisasi, Tugas dan Fungsi serta Tata Kerja Kecamatan.

Adapun struktur organisasi Kecamatan Blimbing Kota Malang berdasarkan Perda di atas adalah sebagai berikut :

- a. Camat;
- b. Sekretariat Kecamatan, yang membawahi :
 - Sub Bagian Perencanaan dan Keuangan;

- Sub Bagian Umum dan Kepegawaian.
- c. Seksi Pemerintahan Ketentraman dan Ketertiban;
- d. Seksi Pemberdayaan Masyarakat;
- e. Seksi Prasarana dan Sarana;
- f. Kelurahan, terdiri dari ;
 - Lurah;
 - Sekretariat Kelurahan;
 - Seksi Pemerintahan Ketentraman dan Ketertiban;
 - Seksi Pemberdayaan Masyarakat;
 - Seksi Prasarana dan Sarana.
- g. Kelompok Jabatan Fungsional.

Secara diagram maka Struktur Organisasi Kecamatan ditunjukkan sebagaimana gambar (2) berikut ini :

Gambar (2)
Struktur Organisasi Kecamatan

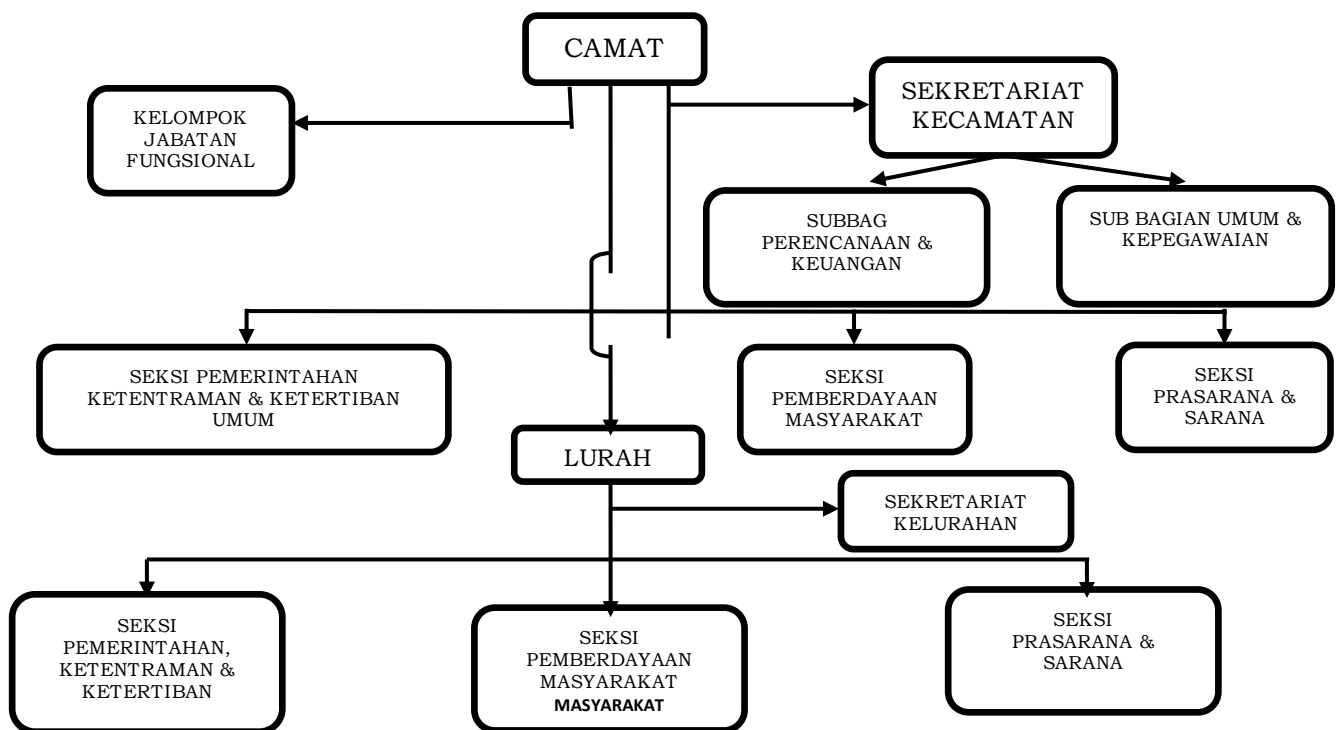

(Sumber : Peraturan Walikota Malang)

Uraian tugas dan fungsi Kepala Perangkat Daerah dalam hal ini CAMAT, sebagai berikut :

- a. perumusan kebijakan di bidang penyelenggaraan pemerintahan di tingkat Kecamatan;
- b. penyelenggaraan urusan pemerintahan umum di tingkat Kecamatan;
- c. pengoordinasian kegiatan pemberdayaan masyarakat;
- d. pengoordinasian upaya penyeleggaraan ketenteraman dan ketertiban umum;
- e. pengoordinasian penerapan dan penegakan Peraturan Daerah dan Peraturan Walikota;
- f. pengoordinasian pemeliharaan prasarana dan sarana pelayanan umum;
- g. pengoordinasian penyelenggaraan kegiatan pemerintahan di tingkat Kecamatan;
- h. pelaksanaan pembinaan dan pengawasan penyelenggaraan kegiatan Kelurahan;
- i. penyelenggaraan layanan umum di tingkat Kecamatan;
- j. pelaksanaan fasilitasi percepatan pencapaian standar pelayanan minimal di wilayah kerjanya;
- k. pengelolaan barang milik daerah yang berada dalam penguasaannya;
- l. pelaksanaan administrasi Kecamatan;
- m. pelaksanaan evaluasi dan pelaporan tugas dan fungsi Kecamatan; dan
- n. pelaksanaan fungsi lain yang diberikan oleh Walikota sesuai bidang tugasnya.

SUMBER DAYA KECAMATAN BLIMBING

1. Sumber Daya Manusia

Salah satu sumber daya organisasi yang dapat menggerakkan suatu organisasi adalah dukungan personil baik kualitas maupun kuantitas. Demikian juga dalam penyelenggaraan tugas di Kecamatan Blimbing tidak terlepas dari aparatur yang mendukung baik secara kuantitas maupun kualitas.

Adapun data personil Kecamatan Blimbing sebagaimana berikut :

Tabel 1

Jumlah Pegawai Kecamatan Blimbing Berdasarkan Jenis Kelamin

No	Nama OPD	Jenis Kelamin		
		L	P	JML
1	Kecamatan	21	12	33
2	Arjosari	4	4	8
3	Balearjosari	4	4	8
4	Polowijen	3	5	8
5	Purwodadi	6	3	9
6	Blimbing	4	5	9

No	Nama OPD	Jenis Kelamin		
		L	P	JML
7	Pandanwangi	6	3	9
8	Purwanto	4	6	10
9	Bunulrejo	5	5	10
10	Kesatrian	6	2	8
11	Polehan	6	4	10
12	Jodipan	4	5	9
	JUMLAH	65	59	131

Tabel 2

Data Pegawai Kecamatan Blimbing Berdasarkan Pendidikan

No	Nama OPD	Tingkat Pendidikan										Jml
		SD	SMP	SMA	D1	D2	D3	D4	S1	S2	S3	
1	Kecamatan	1	-	21	-	-	-	-	7	4	-	33
2	Arjosari	-	1	3	-	-	-	1	3	-	-	8
3	Balejarjosari	-	-	4	-	-	-	-	3	1	-	8
4	Polowijen	-	-	4	-	-	-	-	2	2	-	8
5	Purwodadi	-	-	3	-	-	-	-	5	1	-	9
6	Blimbing	-	-	4	-	-	2	-	2	1	-	9
7	Pandanwangi	-	-	5	-	-	-	-	3	1	-	9
8	Purwanto	-	-	3	-	-	-	-	4	3	-	10
9	Bunulrejo	-	-	5	-	-	-	-	4	1	-	10
10	Kesatrian	-	1	3	-	-	-	-	2	2	-	8
11	Polehan	-	-	5	-	-	-	-	5	-	-	10
12	Jodipan	-	-	5	-	-	-	-	4	-	-	9
	JUMLAH	1	2	65	-	-	2	1	44	16	-	131

Tabel 3

Data Pegawai Kecamatan Blimbing Berdasarkan Golongan

No	Nama OPD	Golongan				JUMLAH
		IV	III	II	I	
1	Kecamatan	3	15	14	1	33
2	Arjosari	-	6	1	1	8
3	Balejarjosari	-	4	4	-	8
4	Polowijen	-	7	1	-	8

5	Purwodadi	1	5	3	-	9
6	Blimbing	-	6	3	-	9
7	Pandanwangi	-	6	2	1	9
8	Purwanto	1	5	4	-	10
9	Bunulrejo	1	7	2	-	10
10	Kesatrian	-	4	3	1	8
11	Polehan	-	6	4	-	10
12	Jodipan	-	6	3	-	9
	JUMLAH	6	77	44	4	131

Tabel 4

Data Pegawai Kecamatan Blimbing Berdasarkan Eselon

No	Nama OPD	ESELON						JML
		II A	II B	III A	III B	IV A	IV B	
1	Kecamatan	-	-	1	1	5	2	9
2	Arjosari	-	-	-	-	1	4	5
3	Balejarjosari	-	-	-	-	1	3	4
4	Polowijen	-	-	-	-	1	4	5
5	Purwodadi	-	-	-	-	1	4	5
6	Blimbing	-	-	-	-	1	4	5
7	Pandanwangi	-	-	-	-	1	4	5
8	Purwanto	-	-	-	-	1	4	5
9	Bunulrejo	-	-	-	-	1	4	5
10	Kesatrian	-	-	-	-	1	3	4
11	Polehan	-	-	-	-	1	4	5
12	Jodipan	-	-	-	-	1	4	5
	JUMLAH	-	-	1	1	16	44	62

BAB II

PERENCANAAN KINERJA

A. Perencanaan Kinerja

Perencanaan merupakan suatu proses awal dari rangkaian proses dalam usaha untuk mencapai tujuan. Dalam perencanaan hal yang diperhatikan adalah Lingkungan Internal (kekuatan dan kelemahan) serta Lingkungan Eksternal (peluang dan tantangan) suatu organisasi. Perencanaan meliputi penetapan Visi, Misi, Tujuan, Sasaran serta Cara Mencapai Tujuan Tujuan dan Sasaran dengan mengantisipasi perkembangan masa depan, dapat diuraikan sebagai berikut :

1. Tujuan dan Sasaran

1.1. Tujuan

Tujuan yang akan dicapai oleh Kecamatan Blimbing adalah Terwujudnya Kecamatan Yang Profesional dan Akuntabel, dengan indikator tujuan Indeks Kepuasan Masyarakat (IKM) Perangkat Daerah dengan formulasi perhitungan hasil Nilai Survei Kepuasan Masyarakat

Perumusan tujuan dan sasaran didasarkan atas rumusan isu-isu penting penyelenggaraan tugas dan fungsi Perangkat Daerah yang dikaitkan dengan sasaran target kinerja Renstra Perangkat Daerah.

Dari isu strategis sebagaimana tercantum berikut ini :

1. Birokrasi administrasi pelayanan masyarakat yang tidak efisien
2. Pelaksanaan pembangunan prasarana dan sarana lingkungan yang belum maksimal
3. Pemberdayaan masyarakat/komunitas yang belum maksimal
4. Kualitas sumber daya aparatur yang belum mampu mencapai target kinerja yang ditetapkan.

1.2. Sasaran

1. Meningkatnya Kualitas Pelayanan Administrasi di Wilayah Kecamatan.
2. Meningkatnya partisipasi masyarakat dalam pembangunan wilayah Kecamatan melalui organisasi sosial kemasyarakatan.
3. Meningkatnya ketentraman dan ketertiban masyarakat di wilayah Kecamatan.
4. Meningkatnya sarana dan prasarana umum di lingkungan pemukiman/peumahan di wilayah Kecamatan.

Tabel 2.1

Matrik Tujuan dan Sasaran Renstra

Tahun 2019 - 2023

No	Tujuan	Indikator Tujuan	Sasaran	Indikator Sasaran	Target Kinerja Sasaran				
					Pada Tahun Ke				
					2019	2020	2021	2022	2023
1	2	3	4	5	6	7	8	9	10
1	Terwujudnya Kecamatan Yang Profesional dan Akuntabel	Nilai IKM		Indeks Kepuasan Masyarakat (IKM) Perangkat Daerah	80,28	80,43	80,58	80,73	81,00
2			Meningkatnya kualitas pemberdayaan masyarakat, serta sarana dan prasarana publik	Nilai Indeks Pemberdayaan Masyarakat (IP Masy)	4,13	4,21	4,29	4,37	4,45
3.			Meningkatnya Pemerataan Pembangunan Infrastruktur dan Saprns Kota secara terpadu	Indeks Kepuasan Layanan Prasarana Sarana Publik	3,75	3,80	3,80	3,85	3,90
4.			Meningkatnya Kinerja Pelayanan Perangkat Daerah	Nilai SAKIP OPD	80	80,28	80,43	80,53	80,73

2. Strategi dan Arah Kebijakan

Untuk merealisasikan tujuan dan sasaran yang telah ditetapkan dapat dicapai dengan mengembangkan strategi pencapaian tujuan dan sasaran secara optimal

Adapun Strategi dan Arah kebijakannya adalah sebagai berikut :

NO	Tujuan	Sasaran	Strategi	Arah Kebijakan
1	Terwujudnya Kecamatan yang Profesional dan Akuntabel	1. Meningkatnya Pemberdayaan Masyarakat dan Komunitas	a. Meningkatkan ketrampilan & kemampuan masyarakat; b. Meningkatkan pembinaan & pengembangan seni budaya masyarakat; c. Meningkatkan peran serta masyarakat/ lembaga kemasyarakatan dalam pelaksanaan pemberdayaan masyarakat; d. Meningkatkan kesejahteraan kelompok pekerja sosial di wilayah Kecamatan Blimbing.	a. Fasilitasi kegiatan peningkatan ketrampilan & kemampuan masyarakat wilayah kecamatan; b. Memberikan sosialisasi dan bimtek terkait pengembangan potensi wilayah & penyusunan kalender event wisata/ budaya; c. Fasilitasi masyarakat/Lemba ga Kemasyrakatan agar lebih berdaya guna baik secara administrasi maupun aktifitasnya; d. Memberikan apresiasi berupa honorarium bagi kelompok pekerja sosial yang ada.

NO	Tujuan	Sasaran	Strategi	Arah Kebijakan
		2. Meningkatnya Pemerataan Pembangunan dan Sarpras Kota secara Terpadu	<ul style="list-style-type: none"> a. Melaksanakan pendataan terkait kondisi prasarana sarana publik yang ada di wilayah kecamatan; b. Meningkatkan peran serta masyarakat/ Kelompok Masyarakat dalam peningkatan kualitas prasarana & sarana publik di wilayah Kecamatan Blimbing. 	<ul style="list-style-type: none"> a. Efektifitas dalam penentuan skala prioritas rencana pembangunan yang akan dilaksanakan; b. Meningkatkan komunikasi dan koordinasi yang lebih intensif antar Perangkat Daerah; c. Penyusunan <i>database</i> prasarana dan sarana publik yang lebih tertib dan <i>ter-update</i>; d. Perencanaan penganggaran pembangunan prasarana & sarana publik berdasarkan tingkat kebutuhan serta asas keadilan, bukan asas sama rata.

NO	Tujuan	Sasaran	Strategi	Arah Kebijakan
		3. Meningkatnya Kinerja Pelayanan Perangkat Daerah	<ul style="list-style-type: none"> a. Pelaksanaan peningkatan kapasitas SDM aparatur yang ada di Kecamatan/ Kelurahan; b. Penambahan jumlah personil aparatur di Kecamatan/ Kelurahan; c. Menjamin tersedianya sarana & prasarana pendukung dalam kondisi baik; e. Meningkatkan kualitas pelayanan administrasi masyarakat f. Meningkatkan komunikasi dan harmonisasi dengan Forkompimcam dan FKDM yang ada. 	<ul style="list-style-type: none"> a. Mengintensifkan koordinasi dengan Perangkat Daerah yang membidangi peningkatan kapasitas SDM aparatur; b. Penyusunan/ Reviu terhadap Standar Pelayanan (SP) & Standar Operasional Prosedur (SOP) terkait segala layanan yang ada di Kecamatan/ kelurahan; c. Pengadaan sarana & prasarana kantor yang memadai; d. Memberikan kemudahan & kejelasan terkait pelayanan administrasi masyarakat; e. Melaksanakan koordinasi lebih intensif melalui sebuah wadah forum koordinasi tingkat kecamatan.

B. Indikator Kinerja Utama

Indikator Kinerja Utama Pemerintah Kota Malang ditetapkan dalam Surat Keputusan Nomor : Tentang

Adapun IKU Kecamatan Blimbing sebagaimana tercantum dalam tabel dibawah ini :

Tabel 2.2
Indikator Kinerja Utama
Kecamatan Blimbing

No	Tujuan / Sasaran	Indikator Kinerja Utama	Target Kinerja Sasaran				
			2019	2020	2021	2022	2023
1	4	5	6	7	8	9	10
1	Terwujudnya Kecamatan Yang Profesional dan Akuntabel	Indeks Kepuasan Masyarakat (IKM) Perangkat Daerah	80,28	80,43	80,58	80,73	81,00
2	Meningkatnya kualitas pemberdayaan masyarakat, serta sarana dan prasarana publik	Nilai Indeks Pemberdayaan Masyarakat (IP Masy)	4,13	4,21	4,29	4,37	4,45
3.	Meningkatnya Pemerataan Pembangunan Infrastruktur dan Saprak Kota secara terpadu	Indeks Kepuasan Layanan Prasarana Sarana Publik	3,75	3,80	3,80	3,85	3,90
4.	Meningkatnya Kinerja Pelayanan Perangkat Daerah	Nilai SAKIP OPD	80	80,28	80,43	80,53	80,73

C. Perjanjian Kinerja

Perjanjian kinerja merupakan proses perjanjian rencana kerja sebagai penjabaran dari sasaran dan program yang telah ditetapkan dalam rencana strategi, yang akan dilaksanakan melalui berbagai kegiatan tahunan. Di dalam perjanjian kinerja memuat sasaran strategis dengan merinci indikator kinerja dan target yang ditetapkan untuk dapat dicapai dalam Tahun 2019 serta menyebutkan tentang program dan uraian kegiatan yang mendukung tercapainya sasaran strategis,

Dalam Dokumen Perjanjian Kinerja memuat informasi tentang sasaran yang ingin dicapai dalam tahun yang bersangkutan, indikator kinerja utama dan rencana capaiannya

Melalui dokumen kinerja ini akan diketahui antara kegiatan dengan sasaran, kebijakan dengan programnya serta keterkaitan dengan kegiatan-kegiatan yang dilaksanakan.

Perjanjian Kinerja Kecamatan Blimbing Kota Malang Tahun 2019 secara rinci adalah sebagai berikut :

Tujuan : Terwujudnya Kecamatan yang Profesional dan Akuntabel

Dengan sasaran, indikator dan target sebagai berikut :

**PERJANJIAN KINERJA KECAMATAN BLIMBING
TAHUN 2019
DENGAN SASARAN, INDIKATOR DAN TARGET**

Sasaran	Indikator Kinerja Tujuan, Sasaran, Program, (Outcome), Kegiatan (Output)	Target	Program	Anggaran
				RP. (000)
1	2	3	4	5
Meningkatnya Kinerja Pelayanan Perangkat Daerah	Nilai SAKIP Perangkat Daerah	80		
			KECAMATAN	
			Program Pelayanan Administrasi Perkantoran	343.490.000
			Program Peningkatan Sarana dan Prasarana Aparatur	529.870.000,00
			Program Peningkatan Pengembangan Sistem Pelaporan, Capaian Kinerja, dan Keuangan	112.036.000
			Program Pelaksanaan Kegiatan Pemerintahan Umum	9.878.948.500
			KECAMATAN	6.691.303.500
			KELURAHAN BALEARJOSARI	291.000.000
			KELURAHAN ARJOSARI	282.855.000
			KELURAHAN POLOWIJEN	301.000.000
			KELURAHAN PURWODADI	287.000.000
			KELURAHAN BLIMBING	294.540.000
			KELURAHAN PANDANWANGI	286.000.000
			KELURAHAN PURWANTORO	303.300.000
			KELURAHAN BUNULREJO	286.000.000
KELURAHAN KESATRIAN	285.750.000			
KELURAHAN POLEHAN	285.200.000			
KELURAHAN JODIPAN	285.000.000			

Meningkatnya kualitas pemberdayaan masyarakat, serta sarana dan prasarana publik	Nilai Indeks Pemberdayaan Masyarakat (IP Masy)	4,13	Program Pemberdayaan Masyarakat	3.439.514.000
			KECAMATAN BLIMBING	173.400.000
			KELURAHAN BALEARJOSARI	248.617.000
			KELURAHAN ARJOSARI	198.425.000
			KELURAHAN POLOWIJEN	343.316.000
			KELURAHAN PURWODADI	283.141.000
			KELURAHAN BLIMBING	273.500.000
			KELURAHAN PANDANWANGI	403.051.000
			KELURAHAN PURWANTORO	412.193.000
			KELURAHAN BUNULREJO	457.880.000
			KELURAHAN KESATRIAN	198.750.000
			KELURAHAN POLEHAN	217.241.000
			KELURAHAN JODIPAN	230.000.000
Meningkatnya Pemerataan Pembangunan Infrastruktur dan Saprasi Kota secara terpadu	Indeks Kepuasan Layanan Prasarana Sarana Publik	3,75	Program Peningkatan Prasarana dan Sarana Publik	7.694.341.000
			KECAMATAN	45.100.000
			KELURAHAN BALEARJOSARI	613.383.000
			KELURAHAN ARJOSARI	623.720.000
			KELURAHAN POLOWIJEN	560.684.000
			KELURAHAN PURWODADI	684.859.000
			KELURAHAN BLIMBING	686.960.000
			KELURAHAN PANDANWANGI	815.949.000
			KELURAHAN PURWANTORO	839.507.000
			KELURAHAN BUNULREJO	761.120.000
			KELURAHAN KESATRIAN	770.500.000
			KELURAHAN POLEHAN	702.559.000
			KELURAHAN JODIPAN	590.000.000
			Total Jumlah	21.998.199.500

D. Standar Penilaian Kinerja

Agar dapat dilakukan analisis terhadap hasil kinerja Kecamatan Blimbing Kota Malang maka telah ditetapkan standar pencapaian sebagai parameter keberhasilan atau keberhasilan atau kegagalan dari pelaksanaan kebijakan teknis, program dan kegiatan sebagai berikut :

NILAI %	PENCAPAIAN
110 Keatas	Sangat tercapai / Sangat berhasil
$90 \leq x < 110$	Tercapai / Berhasil
$60 \leq x < 90$	Cukup Tercapai / Cukup Berhasil
$x < 60$	Tidak Tercapai / Tidak Berhasil

BAB III

AKUNTABILITAS KINERJA

Akuntabilitas kinerja adalah kewajiban untuk menjawab dari perorangan, badan hukum atau pimpinan kolektif secara transparan mengenai keberhasilan atau kegagalan dalam melaksanakan misi organisasi kepada pihak-pihak yang berwenang menerima pelaporan akuntabilitas/pemberi amanah. Kecamatan Blimbing Kota Malang selaku pengemban amanah masyarakat melaksanakan kewajiban berakuntabilitas melalui penyajian Laporan Kinerja yang dibuat sesuai ketentuan yang diamanatkan dalam Peraturan Presiden Nomor 29 Tahun 2017 tentang Sistem Akuntabilitas Kinerja Instansi Pemerintah (SAKIP), Keputusan Kepala LAN Nomor 239/IX/618/2003 tentang Perbaikan Pedoman Penyusunan Pelaporan Akuntabilitas Kinerja Instansi Pemerintah dan Peraturan Menteri Negara Pendayagunaan Aparatur Negara dan Reformasi Birokrasi Nomor 53 Tahun 2017 tentang Petunjuk Teknis Perjanjian Kinerja, Pelaporan Kinerja dan Tata Cara Review atas Laporan Kinerja Instansi Pemerintah. Laporan tersebut memberikan gambaran penilaian tingkat pencapaian target masing-masing indikator sasaran strategis yang ditetapkan dalam dokumen Renstra Tahun 2016-2021 maupun Rencana Kerja Tahun 2017. Sesuai dengan ketentuan tersebut, pengukuran kinerja digunakan untuk menilai keberhasilan dan kegagalan pelaksanaan kegiatan sesuai dengan program, sasaran yang ditetapkan.

A. CAPAIAN KINERJA ORGANISASI

Capaian Kinerja organisasi menunjukkan setiap pernyataan kinerja sasaran strategis organisasi sesuai dengan hasil pengukuran kinerja organisasi.

Capaian Kinerja diatas mengacu pada sasaran yang telah ditetapkan dalam Rencana Strategis Organisasi meliputi antara lain :

Tujuan : Terwujudnya Kecamatan Yang Profesional dan Akuntabel

- Sasaran :
1. Meningkatnya kinerja pelayanan perangkat daerah
 2. Meningkatnya Pemberdayaan Masyarakat dan Komunitas
 3. Meningkatnya Pemerataan Pembangunan Infrastruktur dan Saprass secara terpadu

Untuk setiap pernyataan kinerja sasaran strategis tersebut dilakukan analisis capaian Kinerja Tahun 2019 sebagai berikut adalah :

1. Target dan Realisasi Kinerja Tahun 2019

Adapun pencapaian kinerja Tahun Anggaran 2019 dari segi pengukuran kinerja yang dituangkan dalam Laporan Kinerja Tahunan ini merupakan hasil kinerja melalui Pengukuran Capaian Kinerja berdasarkan target dan relaisasi yang dari sasaran yang telah diperjanjian kinerjanya adalah berdasarkan tabel dibawah ini :

Tabel 3.1.						
Target dan Realisasi Kinerja Kecamatan Blimbing						
Tahun 2019						
No.	Sasaran Strategis	Indikator Kinerja	Target	Realisasi (5)/(4)	Pencapaian (%)	Keterangan
			K	K	K	
(1)	(2)	(3)	(4)	(5)	(6)	(7)
1.	Terwujudnya Kecamatan Yang Profesional dan Akuntabel	Indeks Kepuasan Masyarakat (IKM) Perangkat Daerah	80,28	80,38	100%	Memenuhi Target Kinerja
2.	Meningkatnya Kinerja Pelayanan Perangkat Daerah	Nilai Sakip	80			
3.	Meningkatnya Pemberdayaan Masyarakat dan Komunitas	Indeks Pembangunan Masyarakat (IPMas) Kecamatan	4,13		84,175%	Hasil Pencapaian ini berdasarkan Hasil Survey Tingkat Kota yang sifatnya Makro
4.	Meningkatnya Pemerataan Pembangunan Infrastruktur dan Sarpras Kota secara Terpadu	Indeks Kepuasan Layanan Prasarana Sarana Publik	3,92		80,646%	Hasil Pencapaian ini berdasarkan Hasil Survey Tingkat Kota yang sifatnya Makro

2. Realisasi dan Capaian Kinerja Tahun 2018-2023

Adapun Pengukuran Realisasi dan Capaian Kinerja Tahun 2019, 2020, 2021, 2022 dan 2023 sebagaimana tabel berikut :

Tabel 3.2.
Target dan Realisasi Kinerja Kecamatan Blimbing
Tahun 2019

No.	Sasaran Strategis	Indikator Kinerja	REALISASI KINERJA					CAPAIAN KINERJA				
			2019	2020	2021	2022	2023	2019	2020	2021	2022	2023
1.	Terwujudnya Kecamatan Yang Profesional dan Akuntabel	Indeks Kepuasan Masyarakat (IKM) Perangkat Daerah	80,38					100%				
2.	Meningkatnya Kinerja Pelayanan Perangkat Daerah	Nilai Sakip										
3.	Meningkatnya Pemberdayaan Masyarakat dan Komunitas	Indeks Pembangunan Masyarakat (IPMas) Kecamatan	4,06					84,175%				
4.	Meningkatnya Pemerataan Pembangunan Infrastruktur dan Sarpras Kota secara Terpadu	Indeks Kepuasan Layanan Prasarana Sarana Publik	4,04					80,646%				

Pengukuran kinerja dari Tahun 2018-2023 untuk menunjukkan peningkatan/penurunan kinerja dapat dilihat dari Tabel diatas. Adapun perbandingan untuk setiap sasaran strategis dan indikator kerjanya adalah sebagai berikut :

- a) Terwujudnya Kecamatan yang Profesional dan Akuntabel
 - a. Indikator Kinerja : Indeks Kepuasan Masyarakat
- b) Meningkatnya Kinerja Pelayanan Perangkat Daerah
 - Indikator Kinerja : Nilai SAKIP
- c) Meningkatnya Pemberdayaan Masyarakat dan Komunitas
 - a. Indikator Kinerja : Indeks Pembangunan Masyarakat (IP Mas)
- d) Meningkatnya Pemerataan Pembangunan Infrastruktur dan Saprmas Kota yang terpadu
 - a. Indikator Kinerja : Indeks Kepuasan Layanan Prasarana dan Sarana Publik

3. Perbandingan Realisasi Kinerja sampai tahun ini dengan target jangka menengah pada Rencana Strategis

Analisa berikutnya untuk melakukan pengukuran capaian kinerja adalah membandingkan realisasi kinerja sampai dengan tahun 2019 dengan target jangka menengah yang terdapat dalam dokumen perencanaan strategis organisasi.

Pengukuran Realisasi Kinerja dengan mengacu Tabulasi Target Jangka Menengah sebagaimana dalam Rencana Strategis Tahun 2018-2023, sebagaimana dalam tabel dibawah ini.

No.	Sasaran Strategis	Indikator Kinerja	Target Jangka Menengah	Realisasi Kinerja				
			2019	2019	2020	2021	2022	2023
1.	Terwujudnya Kecamatan Yang Profesional dan Akuntabel	Indeks Kepuasan Masyarakat (IKM) Perangkat Daerah	80,28	100%				
2.	Meningkatnya Kinerja Pelayanan Perangkat Daerah	Nilai Sakip	80					
3.	Meningkatnya Pemberdayaan Masyarakat dan Komunitas	Indeks Pembangunan Masyarakat (IPMas) Kecamatan	4,13	84,175%				
4.	Meningkatnya Pemerataan Pembangunan Infrastruktur dan Sarpras Kota secara Terpadu	Indeks Kepuasan Layanan Prasarana Sarana Publik	3,92	80,646%				

4. Analisa Penyebab Keberhasilan / Kegagalan

Pengukuran Pencapaian Kinerja diatas dapat disimpulkan bahwa dalam Pencapaian Sasaran Strategis dan Indikator Kinerja selama tahun 2019 terdapat keberhasilan dan kegagalan yang harus dievaluasi untuk bahan pelaksanaan kegiatan di tahun berikutnya.

Penilaian Indeks Kepuasan Masyarakat di Kecamatan Blimbing dikategorikan berdasarkan hasil Survey di Wilayah Kecamatan Blimbing, hal ini lakukan untuk menilai layanan kepada Masyarakat berdasarkan Tabel 3.1. dan Tabel 3.2. dapat dinilai indikator dan persentasi indikator

Adapun keberhasilan/kegagalan pencapaian kinerja yang telah diperjanjikan adalah sebagai berikut :

- 1) Terwujudnya Kecamatan Yang Profesional dan Akuntabel
Survey Kepuasan Masyakat terhadap Layanan Perangkat Daerah dengan hasil 80,38 dari target 80,28 dinyatakan berhasil, hal ini tunjang dengan Sarana Prasarana yang dimiliki Perangkat Daerah sudah memadai dan masyarakat dengan mudah memperoleh layanan yang dibutuhkan.
- 2) Meningkatnya Kinerja Pelayanan Perangkat Daerah
Capaian Kinerja untuk Sasaran Meningkatnya Kinerja Pelayanan Perangkat Daerah BELUM DAPAT NILAI SAKIP
- 3) Meningkatnya Pemberdayaan Masyarakat dan Komunitas
Untuk Sasaran Meningkatnya Pemberdayaan Masyarakat dan Komunitas tidak dapat diukur karena penilaian pencapaian kinerja dilakukan secara makro hal ini dilaksanakan 5 (lima) Kecamatan, Wilayah Kecamatan Blimbing tidak melakukan Survey.
- 4) Meningkatnya Pemerataan Pembangunan Infrastruktur dan Sarpras Kota secara Terpadu
Untuk Sasaran Meningkatnya Pemerataan Pembangunan Infrastruktur dan Sarpras tidak dapat diukur karena penilaian pencapaian kinerja dilakukan secara makro hal ini dilaksanakan 5 (lima) Kecamatan, Wilayah Kecamatan Blimbing tidak melakukan Survey.

5. Analisis atas efesiensi penggunaan Sumberdaya

Dipaparkan pada Tabel berikut :

Tabel 3.4.
Analisis Efisiensi Penggunaan Sumber Daya (Anggaran)
Tahun 2019

No.	Sasaran Strategis	Indikator Kinerja	Realisasi Kinerja			Anggaran			%
			Target	Realisasi	Capaian	Target	Realisasi	Capaian	
1.	Terwujudnya Kecamatan Yang Profesional dan Akuntabel	Indeks Kepuasan Masyarakat (IKM) Perangkat Daerah	80,28	80,38	100%	21.960.082.500	21.300.121.301	96,99%	
2.	Meningkatnya Kinerja Pelayanan Perangkat Daerah	Nilai Sakip	80			10.865.344.500	10.603.912.509	97,59%	
3.	Meningkatnya Pemberdayaan Masyarakat dan Komunitas	Indeks Pembangunan Masyarakat (IPMas) Kecamatan	4,13	4,06	84,18%	3.405.397.000	3.052.353.400	89,63%	
4.	Meningkatnya Pemerataan Pembangunan Infrastruktur dan Sarpras Kota secara Terpadu	Indeks Kepuasan Layanan Prasarana Sarana Publik	3,92	4,04	81,12%	7.689.341.000	7.643.855.392	99,41%	

Berdasarkan hasil analisis efisiensi penggunaan sumber daya (anggaran) yaitu perbandingan antara kinerja dengan anggaran, maka dapat dilihat bahwa sudah ada efisiensi anggaran dan efektifitas penggunaan dana yang berdasarkan kinerja.

- 1) Indikator Indeks Kepuasan Masyarakat (IKM) Perangkat Daerah dengan capaian kinerja 100% dan capaian realisasi anggaran 96,99%, menunjukkan bahwa efisiensi anggaran sebesar 3,01% efektifitas penggunaan dana sebesar
- 2) Indikator Nilai SAKIP Perangkat Daerah belum keluar nilai SAKIP dengan capaian kinerja 97,59%, menunjukkan walaupun ada efisiensi anggaran sebesar 2,41% akan tetapi belum efektif karena tidak mampu mencapai kinerja sehingga perlu adanya peningkatan upaya – upaya untuk mencapai kinerja dengan program dan kegiatan yang selaras dengan kinerja yang diharapkan
- 3) Indikator Indeks Pembangunan Masyarakat (IP Mas) capaian kinerja ini sebesar 89,63% Program ini ada efisien anggaran sebesar 10,37% namun untuk capaian kinerja kita tidak bisa menghitung karena Survey masih di laksanakan Tingkat Kota sedangkan Kecamatan hanya menerima hasil akhirnya,
- 4) Indikator Indeks Kepuasan Layanan Prasarana Sarana Publik (IKLI) capaian kinerja ini sebesar 89,63% Program ini ada efisien anggaran sebesar 0,59% namun untuk capaian kinerja kita tidak bisa menghitung karena Survey masih di laksanakan Tingkat Kota sedangkan Kecamatan hanya menerima hasil akhirnya,

6. Analisis Program / Kegiatan yang menunjang keberhasilan / Kegagalan pencapaian Kinerja (Perjanjian Kinerja)

Tabel 3.5.
Keberhasilan/Kegagalan Pencapaian Perjanjian Kinerja
Tahun 2019

No.	Sasaran Strategis	Indikator Kinerja	Capaian (%)	PROGRAM	Indikator Kinerja	Target	Realisasi	Capaian (%)	Rencana Tindak Lanjut
1.	Terwujudnya Kecamatan Yang Profesional dan Akuntabel	Indeks Kepuasan Masyarakat (IKM) Perangkat Daerah				80,28		100%	
2.	Meningkatnya Kinerja Pelayanan Perangkat Daerah	Nilai Sakip		Program Pelayanan Kesekretariatan	Nilai Sakip	80			
				Program Pelaksanaan Kegiatan Pemerintahan Umum	Nilai Sakip	80			
3.	Meningkatnya Pemberdayaan Masyarakat dan Komunitas	Indeks Pembangunan Masyarakat (IPMas) Kecamatan		Program Pemberdayaan Masyarakat	Indeks Pembangunan Masyarakat (IPMas) Kecamatan	4,13	4,06	84,175%	
4.	Meningkatnya Pemerataan Pembangunan Infrastruktur dan Sarpras Kota secara Terpadu	Indeks Kepuasan Layanan Prasarana Sarana Publik		Program Peningkatan Prasarana dan Sarana Publik	Indeks Kepuasan Layanan Prasarana Sarana Publik	3,75	4,04	80,646%	

Tabel 3.5.
Analisis Keberhasilan/Kegagalan Pencapaian Program dan Kegiatan
Tahun 2019

No.	Program	Indikator Kinerja	Capaian (%)	Kegiatan	Indikator Kinerja	Target	Realisasi	Capaian (%)	Rencana Tindak Lanjut
1.	Program Pelayanan Kesekretariatan	Nilai Sakip		KECAMATAN					
				1. Penyediaan jasa surat menyurat	Jumlah Surat Masuk dan Keluar selama 1 Tahun	1700 Surat	1899 Surat	112%	
				2. Penyediaan jasa komunikasi, sumber daya air dan listrik	Jumlah Bulan pembayaran belanja telpon, Air dan Listrik	12 Bulan	12 bulan	100%	
				3. Penyediaan jasa peralatan dan perlengkapan kantor	Jumlah Peralatan dan Perlengkapan Kantor	6 Jenis	6 Jenis	100%	
				4. Penyediaan jasa kebersihan kantor	Luasan ruangan yang dibersihkan	5 Gedung	5 Gedung	100%	
				5. Penyediaan barang cetakan dan penggandaan	Terpenuhinya kebutuhan ATK	40 Jenis	40 Jenis	100%	

				6. Penyediaan alat tulis kantor	Jumlah Barang Cetakan dan Penggandaan	3 Jenis	3 Jenis	100%	
				7. Penyediaan Bahan Bacaan dan Peraturan Perundang-Undangan	Jumlah Komponen Instalasi Listrik/Penerangan Bangunan Kantor	6 Jenis	6 Jenis	100%	
				8. Penyediaan komponen instalasi listrik/penerangan bangunan kantor	Jumlah Bahan Bacaan dan Peraturan Perundang-undangan	2 Jenis	2 Jenis	100%	
				9. Penyediaan makanan dan minuman	Jumlah Makanan dan Minuman	1200 Nasi Kotak, 1300 Kotak Snack, 60 Toples Kue Kering, 200 Dos Air Mineral	1200 Nasi Kotak, 1299 Kotak Snack, 60 Toples Kue Kering, 200 Dos Air Mineral	100%	
				10. Rapat-rapat koordinasi dan konsultasi keluar daerah	Jumlah rapat-rapat koordinasi dan konsultasi dalam dan luar daerah	10 Kali	10 Kali	100%	
				11. Penyediaan Jasa Pengamanan Kantor	Jumlah Petugas Pengamanan Kantor	2 Orang 12 Bulan	2 Orang 12 Bulan	99%	
				12. Peringatan/Kegiatan Insidental	Jumlah Perkiraan kegiatan peringatan/kegiatan insidental	20 kali Senam 1 kali Pawai Kendaraan Hias	20 kali Senam 1 kali Pawai Kendaraan Hias	98%	
				13. Pengadaan kendaraan dinas/operasional	Jumlah Unit Kendaraan Roda Dua	1 Unit Sepeda Motor	1 Unit Sepeda Motor	93%	

				14.	Pengadaan Perlengkapan Gedung Kantor	Jumlah perlengkapan gedung kantor	30 Jenis	29 Jenis	97%	
				15.	Pemeliharaan rutin/berkala Gedung Kantor	Jumlah Gedung Kantor yang dipelihara	3 Gedung	3 Gedung	96%	
				16.	Pemeliharaan rutin/berkala kendaraan dinas operasional	Jumlah kendaraan dinas/operasional yang dipelihara	9 Unit	9 Unit	89%	
				17.	Rehabilitasi Sedang/Berat Gedung Kantor	Jumlah Gedung Kantor yang direhabilitasi	2 Unit Toilet, 34.8 M2 Ruang Pelayanan, 1 Unit Gazebo, 22,35 Reiling Tangga, 225 M2 Paving	2 Unit Toilet, 34.8 M2 Ruang Pelayanan, 1 Unit Gazebo, 22,35 Reiling Tangga, 225 M2 Paving	99%	
				18.	Penyusunan Laporan Capaian Kinerja dan Ikhtisar Realisasi Kinerja SKPD	Jumlah dokumen laporan capaian kinerja dan ikhtisar realisasi kinerja	6 Eksemplar	6 Eksemplar	39%	
				19.	Penyusunan Laporan Keuangan	Jumlah Laporan Keuangan	2 Dokumen	2 Dokumen	100%	
				20.	Penyusunan/Reviu Standar Pelayanan	Jumlah Dokumen Standar Pelayanan	2 Dokumen	2 Dokumen	100%	
				21.	Penyusunan Renja / RKT	Jumlah Dokumen Renja yang tersusun	2 Dokumen	2 Dokumen	74%	
				22.	Pelaksanaan Survei Kepuasan Masyarakat	Jumlah Dokumen SKM	2 Dokumen	2 Dokumen	100%	

2.	Program Pelaksanaan Kegiatan Pemerintahan Umum	Nilai Sakip	KECAMATAN						
			1.	Penyusunan Data Monografi	Terlaksananya penyusunan data monografi	2 Dokumen	2 Dokumen	100%	
			2.	Peningkatan Keamanan dan Ketertiban Wilayah Kecamatan	Terciptanya keamanan, ketentraman dan ketertiban lingkungan kecamatan	5 Kegiatan	5 Kegiatan	100%	
			3.	Peningkatan Pelayanan Administrasi RT/RW	Terlaksananya pelayanan administrasi RT/RW	1.029 RT,139 RW	1.029 RT,139 RW	100%	
			4.	Peningkatan Pelayanan Administrasi Pemerintahan (Pelayanan Terpadu Kecamatan/PATEN)	Meningkatnya penyelenggaraan Pelayanan Administrasi Terpadu (PATEN) Kecamatan	4 Jenis ATK, 3 Jenis Blanko, 4 Jenis Barang Modal	4 Jenis ATK, 3 Jenis Blanko, 4 Jenis Barang Modal	100%	
			KELURAHAN BALEARJOSARI						
			1.	Penyusunan Data Monografi	Jumlah Laporan Monografi	2 buku	2 buku	100%	
			2.	Peningkatan Keamanan, ketentraman dan ketertiban umum	Jumlah wilayah lingkungan yang ditingkatkan	12 bulan	12 bulan	100%	
			3.	Peningkatan Kualitas Pelayanan Administrasi Kelurahan Balearjosari	Jumlah Layanan Administrasi Kelurahan	12 bulan	12 bulan	100%	

KELURAHAN ARJOSARI									
				1. Peningkatan keamanan wilayah kelurahan	Jumlah Wilayah Lingkungan yang ditingkatkan	12 bln	12 bln	100%	
				2. Penyusunan Data Monografi Kelurahan	Jumlah Laporan Monografi Kelurahan	2 Semester	2 Semester	100%	
				3. Peningkatan Kualitas Pelayanan Administrasi Kelurahan	Jumlah Layanan Administrasi Kelurahan	12 bln	12 bln	100%	
KELURAHAN POLOWIJEN									
				1. Penyusunan Data Monografi Kelurahan Polowijen	Jumlah Dokumen Monografi	2 Dokumen	2 Dokumen	100%	
				2. Peningkatan Keamanan, Ketentraman dan Ketertiban Lingkungan Kelurahan Polowijen	Rasio Jumlah Linmas per RT	1	1	100%	
				3. Peningkatan Kualitas Pelayanan Administrasi Kelurahan Polowijen	Jumlah Surat Dinas	600 Surat Dinas	662 Masuk/ 291 Keluar	159%	
KELURAHAN PURWODADI									
				1. Penyusunan Data Monografi Kelurahan	Tersusunnya dokumen Monografi	2 Dok	2 Dok	100%	
				2. Peningkatan keamanan, ketentraman, dan ketertiban Lingkungan Kelurahan	Terlaksananya Pembinaan Linmas	144 kali	144 kali	100%	
				3. Peningkatan Kualitas Pelayanan Administrasi Kelurahan Purwodadi	Terlaksananya pelayanan administrasi kelurahan yang tertib	12 bulan	12 bulan	100%	

KELURAHAN BLIMBING									
			1.	Penyusunan data Monografi Kelurahan	Tersedianya data monografi Kelurahan sebagai data untuk penyusunan arah pembangunan	2 dokumen	2 dokumen	100%	
			2.	Peningkatan Keamanan, Ketentraman dan Ketertiban Lingkungan Kelurahan Blimbing	terciptanya keamanan, ketentraman dan ketertiban lingkungan kelurahan	10 wilayah	10 wilayah	100%	
			3.	Peningkatan Kualitas Pelayanan Administrasi Kelurahan Blimbing	Meningkatnya kualitas pelayanan administrasi kelurahan	12 bulan	12 bulan	100%	
KELURAHAN PANDANWANGI									
			1.	Peningkatan keamanan wilayah kelurahan	Jumlah Wilayah Lingkungan yang ditingkatkan	12 bln	12 bln	100%	
			2.	Penyusunan Data Monografi Kelurahan	Jumlah Laporan Monografi Kelurahan	2 Dokumen	2 Dokumen	100%	
			3.	Peningkatan Kualitas Pelayanan Administrasi Kelurahan	Jumlah Layanan Administrasi Kelurahan	12 bln	12 bln	100%	
KELURAHAN PURWANTORO									
			1.	Peningkatan keamanan wilayah kelurahan	Jumlah Wilayah Lingkungan yang ditingkatkan	12 bln	12 bln	100%	
			2.	Penyusunan Data Monografi Kelurahan	Jumlah Laporan Monografi Kelurahan	2 Semester	2 Semester	100%	
			3.	Peningkatan Kualitas Pelayanan Administrasi Kelurahan	Jumlah Layanan Administrasi Kelurahan	12 bln	12 bln	100%	

KELURAHAN BUNULREJO									
				1. Penyusunan data monografi kelurahan bunulrejo	Tersedianya data monografi Kelurahan sebagai data untuk penyusunan arah pembangunan	2 buku	2 buku	100%	
				2. Peningkatan keamanan, ketentraman dan ketertiban lingkungan kelurahan Bunulrejo	terciptanya keamanan, ketentraman dan ketertiban lingkungan kelurahan	48 kali kunjungan wilayah kelurahan	48 kali kunjungan wilayah kelurahan	100%	
				3. Peningkatan Kualitas Pelayanan Administrasi Kelurahan Bunulrejo	Meningkatnya kualitas pelayanan administrasi kelurahan	12 bulan	12 bulan	100%	
KELURAHAN KESATRIAN									
				1. Peningkatan keamanan wilayah kelurahan	Jumlah Wilayah Lingkungan yang ditingkatkan	12 bln	12 bln	100%	
				2. Penyusunan Data Monografi Kelurahan	Jumlah Laporan Monografi Kelurahan	2 Semester	2 Semester	100%	
				3. Peningkatan Kualitas Pelayanan Administrasi Kelurahan	Jumlah Layanan Administrasi Kelurahan	12 bln	12 bln	100%	
KELURAHAN POLEHAN									
				1. Kegiatan Penyusunan Data Monografi Kelurahan Polehan	Terlaksananya kegiatan penyusunan data Monografi Kelurahan Polehan	1 Kegiatan	1 Kegiatan	100%	

				2. Kegiatan Peningkatan Keamanan, ketertiban Lingkungan Kelurahan Polehan	Terlaksananya Kegiatan eningkatan Keamanan, Ketertiban Lingkungan	1 Kegiatan	1 Kegiatan	100%	
				3. kegiatan peningkatan Kualitas Pelayanan Administrasi Kelurahan Polehan	Terlaksananya kegiatan operasional kelurahan, dalam rangka meningkatkan kapasitas dan kualitas pelayanan.	1 Kegiatan	1 Kegiatan	100%	
			KELURAHAN JODIPAN						
				1. Penyusunan Monografi Kelurahan Jodipan	Tersedianya data monografi Kelurahan sebagai data untuk penyusunan arah pembangunan	2 semester	2 semester	100%	
				2. Peningkatan Keamanan Wilayah	terciptanya keamanan, ketentraman dan ketertiban lingkungan kelurahan	12 bulan	12 bulan	100%	
				3. Peningkatan Kualitas Pelayanan Administrasi Kelurahan Jodipan	Meningkatnya kualitas pelayanan administrasi kelurahan	12 bulan	12 bulan	100%	

3.	Program Pemberdayaan Masyarakat	Indeks Pembangunan Masyarakat (IPMas) Kecamatan		KECAMATAN						
				1.	Pembinaan dan Fasilitasi Kegiatan Lembaga Masyarakat di Wilayah / Tingkat Kecamatan	Terlaksananya pembinaan dan fasilitasi kegiatan Lembaga Masyarakat di Wilayah / Tingkat Kecamatan	9 Lembaga Masyarakat dan Sosial	9 Lembaga Masyarakat dan Sosial	100%	
				2.	Pembinaan dan Pemberdayaan dan Kesejahteraan Keluarga Tingkat Kecamatan	Terlaksananya pembinaan dan pemberdayaan Perempuan dan Kesejahteraan Keluarga Tingkat Kecamatan	6 Kegiatan	5 Kegiatan	100%	
				3.	Penyelenggaraan Musyawarah Perencanaan Pembangunan di Tingkat Kecamatan	Terlaksananya kegiatan Musrenbang Kecamatan sesuai ketentuan yang berlaku	1 Dokumen	1 Dokumen	100%	
				4.	Penyusunan Profil Kecamatan	Tersedianya Dokumen Profil Kecamatan	1 Dokumen	1 Dokumen	100%	
				KELURAHAN BALEARJOSARI						
				1.	Pembinaan dan fasilitasi kegiatan lembaga Masyarakat di wilayah Kelurahan Balearjosari	Jumlah fasilitas kegiatan Lembaga Masyarakat	2 lembaga	2 lembaga	100%	

				2. Pembinaan dan fasilitasi kegiatan sosial kemasyarakatan di wilayah Kelurahan Balearjosari	Jumlah fasilitas kegiatan sosial kemasyarakatan	1 kegiatan	1 kegiatan	100%	
				3. Pembinaan Pemberdayaan Perempuan dan Kesejahteraan Keluarga Tingkat Kelurahan Balearjosari	Jumlah kegiatan PKK	7 kegiatan	7 kegiatan	100%	
				4. Penyelenggaraan Musyawarah perencanaan Pembangunan di Tingkat Kelurahan Balearjosari	Jumlah peserta dalam Musrenbang	100 peserta	100 peserta	100%	
				5. Pembinaan dan peningkatan Kemampuan dan ketrampilan Masyarakat Kelurahan Balearjosari	Jumlah peserta yang mengikuti	30 orang	30 orang	100%	
				6. Penyusunan Profil Kelurahan Balearjosari	Jumlah data yang di entry melalui Web Prodeskel	Update DDK	Update DDK	100%	
				7. Pemberdayaan Masyarakat di Kelurahan Balearjosari (DAU Tambahan)	Jumlah peserta yang ditingkatkan kemampuan ketrampilan	30 orang	30 orang	100%	

KELURAHAN ARJOSARI									
				1. Pembinaan dan Fasilitasi Kegiatan Lembaga Masyarakat di Wilayah / Tingkat	Jumlah Pelaksanaan Fasilitasi kegiatan Lembaga	6 Lembaga	6 Lembaga	100%	
				2. Pembinaan dan Fasilitasi Kegiatan Sosial Masyarakat di Wilayah Kelurahan Arjosari	Jumlah Pelaksanaan Fasilitasi kegiatan Sosial	3 Kegiatan	3 Kegiatan	100%	
				3. Pembinaan dan Pemberdayaan Perempuan dan Kesejahteraan Keluarga Tingkat Kelurahan Arjosari	Jumlah Kegiatan PKK	5 Kegiatan	5 Kegiatan	100%	
				4. Penyelenggaraan Musyawarah Perencanaan Pembangunan di Tingkat Kelurahan	Jumlah Peserta	80 Peserta	80 Peserta	100%	
				5. Pembinaan dan Peningkatan Kemampuan dan Keterampilan Masyarakat Kelurahan	Jumlah Peserta yang ditingkatkan kemampuan dan ketrampilan	80 Orang	80 Orang	100%	
				6. Penyusunan Profil Kelurahan Arjosari	Jumlah data yang di entry melalui web prodeskel dan Buku/ Data Profil Kelurahan	Update DDK	Update DDK	100%	
				7. Pemberdayaa Masyarakat Kelurahan Arjosari (DAU Tambahan)	Jumlah Peserta yang ditingkatkan kemampuan dan ketrampilan	60 Orang	60 Orang	100%	

KELURAHAN PURWODADI										
				1.	Pembinaan dan Fasilitas Kegiatan Lembaga Masyarakat di wilayah /tingkat	Terlaksananya Kegiatan Pembinaan dan Fasilitas Kegiatan Lembaga Masyarakat	6 lembaga	6 lembaga	100%	
				2.	Pembinaan dan Fasilitas Kegiatan Sosial kemasyarakatan di wilayah Kelurahan Purwodadi	Terlaksananya Fasilitas Kegiatan sosial masyarakat	2 kegiatan	2 kegiatan	100%	
				3.	Pembinaan dan Pemberdayaan Perempuan dan Kesejahteraan tingkat Kelurahan Purwodadi	Terlaksananya Fasilitas kegiatan Tim Penggerak PKK Kelurahan	12 bulan	12 bulan	100%	
				4.	Penyelenggaraan Musyawarah Perencanaan Pembangunan di Tingkat Wilayah Kelurahan Purwodadi	Terlaksananya kegiatan Musrenbangkel sesuai ketentuan yang berlaku	2 dokumen	2 dokumen	100%	
				5.	Pembinaan dan Peningkatan Kemampuan dan Keterampilan Masyarakat Kelurahan Purwodadi	Terlaksananya Pembinaan, Sosialisasi dan Peningkatan kemampuan dan ketrampilan masyarakat	2 kegiatan	1 kegiatan	50%	
				6.	Penyusunan Profil Kelurahan Purwodadi	Jumlah data yang di entry melalui web prodeskel dan Buku/ Data Profil Kelurahan	600 DDK	600 DDK	100%	
				7.	Pemberdayaan Masyarakat di Kelurahan Purwodadi	Jumlah Kegiatan pemberdayaan	5 kegiatan	5 kegiatan	100%	

KELURAHAN BLIMBING										
				1.	Pembinaan dan Fasilitasi Kegiatan Lembaga Kemasyarakatan di Wilayah / Tingkat Kelurahan Blimbing	terlaksananya pembinaan dan fasilitasi kegiatan Lembaga Kemasyarakatan di Wilayah/Tingkat Kelurahan	8 lembaga	8 lembaga	100%	
				2.	Pembinaan dan Fasilitasi Kegiatan Sosial Kemasyarakatan di Wilayah Kelurahan Blimbing	Terlaksananya pembinaan dan fasilitasi kegiatan Sosial Kemasyarakatan di Wilayah/Tingkat Kelurahan	3 kegiatan	3 kegiatan	100%	
				3.	Pembinaan dan Pemberdayaan Perempuan dan Kesejahteraan Keluarga Tingkat Kelurahan Blimbing	Terlaksananya pembinaan dan pemberdayaan Perempuan dan Kesejahteraan Keluarga Tingkat Kelurahan	4 Kegiatan	4 Kegiatan	100%	
				4.	Pembinaan dan Peningkatan Kemampuan dan Keterampilan Masyarakat Kelurahan Blimbing	Terlaksananya Pembinaan dan Peningkatan Kemampuan dan Keterampilan Masyarakat	4 kegiatan	4 kegiatan	100%	
				5.	Penyelenggaraan Musyawarah Perencanaan Pembangunan di Tingkat Kelurahan	Terlaksananya kegiatan Musrenbang Kelurahan sesuai ketentuan yang berlaku	1 dokumen	1 dokumen	100%	
				6.	Penyusunan Profil Kelurahan Blimbing	Tersedianya profil kelurahan sebagai pedoman skala prioritas	1 dokumen	1 dokumen	100%	
				7.	Pemberdayaan Masyarakat di Kelurahan Blimbing	Terlaksananya kegiatan pemberdayaan masyarakat	1 kegiatan	1 kegiatan	100%	

KELURAHAN PANDANWANGI										
				1.	Pembinaan dan Fasilitas Kegiatan Lembaga Masyarakat di Wilayah / Tingkat	Jumlah Pelaksanaan Fasilitas kegiatan Lembaga	10 Lembaga	10 Lembaga	100%	
				2.	Pembinaan dan Fasilitas Kegiatan Sosial Masyarakat di Wilayah Kelurahan Pandanwangi	Jumlah Pelaksanaan Fasilitas kegiatan Sosial	3 Kegiatan	0%	0%	
				3.	Pembinaan dan Pemberdayaan Perempuan dan Kesejahteraan Keluarga Tingkat Kelurahan Pandanwangi	Jumlah Kegiatan PKK	5 Kegiatan	5 Kegiatan	100%	
				4.	Penyelenggaraan Musyawarah Perencanaan Pembangunan di Tingkat Kelurahan	Jumlah Peserta	100 Peserta	100 Peserta	100%	
				5.	Pembinaan dan Peningkatan Kemampuan dan Keterampilan Masyarakat Kelurahan	Jumlah Peserta yang ditingkatkan kemampuan dan ketrampilan	50 Orang	50 Orang	100%	
				6.	Penyusunan Profil Kelurahan Pandanwangi	Jumlah data yang di entry melalui web prodeskel dan Buku/ Data Profil Kelurahan	Update DDK	Update DDK	100%	
				7.	Pemberdayaa Masyarakat Kelurahan Pandanwangi (DAU Tambahan)	Jumlah Peserta yang ditingkatkan kemampuan dan ketrampilan	75 Orang	75 Orang	100%	

KELURAHAN PURWANTORO										
				1.	Pembinaan dan Fasilitasi Kegiatan Lembaga Masyarakat di Wilayah / Tingkat	Jumlah Pelaksanaan Fasilitasi kegiatan Lembaga	10 Lembaga	10 Lembaga	100%	
				2.	Pembinaan dan Fasilitasi Kegiatan Sosial Masyarakat di Wilayah Kelurahan Purwanto	Jumlah Pelaksanaan Fasilitasi kegiatan Sosial	3 Kegiatan	3 Kegiatan	100%	
				3.	Pembinaan dan Pemberdayaan Perempuan dan Kesejahteraan Keluarga Tingkat Kelurahan Purwanto	Jumlah Kegiatan PKK	5 Kegiatan	5 Kegiatan	100%	
				4.	Penyelenggaraan Musyawarah Perencanaan Pembangunan di Tingkat Kelurahan Purwanto	Jumlah Peserta	135 Peserta	135 Peserta	100%	
				5.	Pembinaan dan Peningkatan Kemampuan dan Keterampilan Masyarakat Kelurahan	Jumlah Peserta yang ditingkatkan kemampuan dan ketrampilan	230 Orang	230 Orang	100%	
				6.	Penyusunan Profil Kelurahan Purwanto	Jumlah data yang di entry melalui web prodeskel dan Buku/ Data Profil Kelurahan	Update DDK	Update DDK	100%	

				7. Pemberdayaa Masyarakat Kelurahan Purwanto (DAU Tambahan)	Jumlah Peserta yang ditingkatkan kemampuan dan ketrampilan	70 Orang	70 Orang	100%	
KELURAHAN BUNULREJO									
				1. Pembinaan dan Fasilitas Kegiatan Lembaga Kemasyarakatan di Wilayah/Tingkat Kelurahan	terlaksananya pembinaan dan fasilitas kegiatan Lembaga Kemasyarakatan di Wilayah/Tingkat Kelurahan	4 lembaga	3 lembaga	75%	
				2. Pembinaan dan Fasilitas Kegiatan Sosial Kemasyarakatan di Wilayah Kelurahan	Terlaksananya pembinaan dan fasilitas kegiatan Sosial Kemasyarakatan di Wilayah/Tingkat Kelurahan	7 kegiatan	7 kegiatan	100%	
				3. Pembinaan dan Pemberdayaan Perempuan dan Kesejahteraan Keluarga Tingkat Kelurahan	Terlaksananya pembinaan dan pemberdayaan Perempuan dan Kesejahteraan Keluarga Tingkat Kelurahan	6 kegiatan	6 kegiatan	100%	
				4. Penyelenggaraan Musyawarah Perencanaan Pembangunan di Tingkat Kelurahan	Terlaksananya Pembinaan dan Peningkatan Kemampuan dan Keterampilan Masyarakat	1 dokumen	1 dokumen	100%	
				5. Pembinaan dan Peningkatan Kemampuan dan Keterampilan Masyarakat Kelurahan	Tersusunnya dokumen hasil Musrenbangkel sesuai ketentuan yang berlaku	8 kegiatan	6 kegiatan	75%	

				6.	Penyusunan Profil Kelurahan	Tersedianya profil kelurahan sebagai pedoman skala prioritas pembangunan	1 Dokumen	1 Dokumen	100%	
				7.	Pemberdayaan Masyarakat di Kelurahan Bunulrejo (DAU Tambahan)	Tertindakannya Pemberdayaan Masyarakat di Kelurahan Bunulrejo	1 Paket	1 Paket	100%	
KELURAHAN KESATRIAN										
				1.	Pembinaan dan Fasilitasi Kegiatan Lembaga Kemasyarakatan di Wilayah / Tingkat	Jumlah Pelaksanaan Fasilitasi kegiatan Lembaga	10 Lembaga	10 Lembaga	100%	
				2.	Pembinaan dan Pemberdayaan Perempuan dan Kesejahteraan Keluarga Tingkat Kelurahan Kesatrian	Jumlah Kegiatan PKK	5 Kegiatan	5 Kegiatan	100%	
				3.	Penyelenggaraan Musyawarah Perencanaan Pembangunan di Tingkat Kelurahan	Jumlah Peserta	135 Peserta	135 Peserta	100%	
				4.	Pembinaan dan Peningkatan Kemampuan dan Keterampilan Masyarakat Kelurahan	Jumlah Peserta yang ditingkatkan kemampuan dan ketrampilan	230 Orang	230 Orang	100%	
				5.	Penyusunan Profil Kelurahan Kesatrian	Jumlah data yang di entry melalui web prodeskel dan Buku/ Data Profil Kelurahan	Update DDK	Update DDK	100%	

				6.	Pemberdayaa Masyarakat Kelurahan Kesatrian (DAU Tambahan)	Jumlah Peserta yang ditingkatkan kemampuan dan ketrampilan	50 Orang	50 Orang	100%	
KELURAHAN POLEHAN										
				1.	Kegiatan Pembinaan dan Fasilitasi Kegiatan Lembaga Kemasyarakatan di wilayah/tingkat Kelurahan Polehan	Terlaksananya fasilitasi dan pembinaan organisasi sosial dan lembaga masyarakat	3 Kegiatan	97.59%	97,59%	
				2.	Kegiatan Pembinaan dan fasilitasi kegiatan Sosial Kemasyarakatan di wilayah Kelurahan Polehan	Terlaksananya fasilitasi dan pembinaan organisasi sosial dan lembaga masyarakat	3 Kegiatan	0%	100%	
				3.	Kegiatan Pembinaan dan Pemberdayaan Perempuan dan kesejahteraan Keluarga tingkat Kelurahan Polehan	Terlaksananya pembinaan dan pemberdayaan perempuan kesejahteraan keluarga ditingkat kelurahan	12 Bulan	94.39%	94,39%	
				4.	Kegiatan Penyelenggaraan Musyawarah Perencanaan Pembangunan di tingkat Kelurahan Polehan	Terlaksananya kegiatan Musyawarah Perencanaan Pembangunan di Tingkat Kelurahan Polehan	1 kegiatan	0%	100%	

				5. Kegiatan Pembinaan dan Peningkatan Kemampuan dan Keterampilan Masyarakat Kelurahan Polehan	Terlaksananya kegiatan Pembinaan dan Peningkatan Kemampuan dan Keterampilan Masyarakat Kelurahan Polehan	2 Kegiatan	59.66%	59,66%	
				6. Kegiatan Penyusunan Data Profil Kelurahan Polehan	Terlaksananya kegiatan penyusunan data profil kelurahan Polehan	1 Set	0%	100%	
				7. Kegiatan Pemberdayaan Masyarakat di Kelurahan Polehan	Terlaksananya kegiatan pemberdayaan masyarakat Kelurahan Polehan	1 Kegiatan	0%	100%	
KELURAHAN JODIPAN									
				1. Pembinaan dan Fasilitasi Kegiatan Lembaga Kemasyarakatan di Wilayah/Tingkat	Jumlah Pelaksanaan Fasilitasi kegiatan Lembaga	7 lembaga + 1 kali sosialisasi	7 lembaga + 1 kali sosialisasi	100%	
				2. Pembinaan dan Fasilitasi Kegiatan Sosial Kemasyarakatan di Wilayah/Tingkat Kelurahan Jodipan	Jumlah Kegiatan PKK	1 kegiatan kerja bakti	1 kegiatan kerja bakti	100%	
				3. Pembinaan dan Pemberdayaan Perempuan dan Kesejahteraan Keluarga Tingkat Kelurahan Jodipan	Jumlah Peserta	5 kegiatan	5 kegiatan	100%	
				4. Penyelenggaraan Musyawarah Perencanaan Pembangunan di Tingkat Kelurahan	Jumlah Peserta yang ditingkatkan kemampuan dan ketrampilan	1 dokumen	1 dokumen	100%	

				5. Pembinaan dan Peningkatan Kemampuan dan Ketrampilan Masyarakat Kelurahan Jodipan	Jumlah data yang di entry melalui web prodeskel dan Buku/ Data Profil Kelurahan	6 kegiatan	6 kegiatan	100%	
				6. Penyusunan Profil Kelurahan Jodipan	Jumlah Peserta yang ditingkatkan kemampuan dan ketrampilan	1 dokumen	1 dokumen	100%	
				7. Pemberdayaa Masyarakat Kelurahan Kesatrian (DAU Tambahan)	1 Kegiatan	1 Kegiatan	1 Kegiatan	100%	
4.	Program Peningkatan Prasarana dan Sarana Publik	Indeks Kepuasan Layanan Prasarana Sarana Publik		KECAMATAN					
				1. Monitoring dan Evaluasi Pembangunan Prasarana dan Sarana di Wilayah Kecamatan	Terlaksananya Monitoring dan evaluasi pembangunan prasarana dan sarana di Wilayah Kecamatan	11 kali, 1 Dokumen	11 kali, 1 Dokumen	100%	
				KELURAHAN BALEARJOSARI					
				1. Peningkatan Prasarana dan Sarana Lingkungan Kelurahan	Jumlah wilayah Lingkungan yang ditingkatkan	15 paket	15 paket	100%	
				2. Pembangunan Sarana dan Prasarana Kelurahan Balarjosari (DAU Tambahan)	Jumlah wilayah lingkungan yang ditingkatkan	15 paket	15 paket	100%	

KELURAHAN ARJOSARI							
			1. Peningkatan Prasarana dan Sarana lingkungan kelurahan	Jumlah Wilayah Lingkungan yang ditingkatkan	7 Paket	7 Paket	100%
			2. Pembangunan Prasarana dan Sarana lingkungan kelurahan (DAU Tambahan)	Jumlah Wilayah Lingkungan yang ditingkatkan	8 Paket	8 Paket	100%
KELURAHAN POLOWIJEN							
			1. Peningkatan Prasarana dan Sarana Lingkungan Kelurahan Polowijen	Presentase Pelaksanaan Peningkatan Sarana dan Prasarana Kewilayahan	12,50%	12,50%	100%
			2. Pembangunan Sarana dan Prasarana Kelurahan Polowijen	Rasio Saprasterbangun tahun ini dengan kebutuhan Saprast Masyarakat	25%	25%	100%
KELURAHAN PURWODADI							
			1. Peningkatan Prasarana dan Sarana Lingkungan Kelurahan Purwodadi	Jumlah Wilayah Lingkungan yang ditingkatkan	14 paket	14 paket	100%
			2. Pembangunan sarana dan prasarana kelurahan purwodadi	Terlaksananya pemeliharaan prasana dan sarana lingkungan	2 paket	2 paket	100%

KELURAHAN BLIMBING									
				1.	Peningkatan Prasarana dan Sarana Lingkungan Kelurahan Blimbing	meningkatnya kualitas prasarana dan sarana lingkungan kelurahan	17 paket	17 paket	100%
				2.	Pembangunan Sarana dan Prasarana Lingkungan	meningkatnya kualitas prasarana dan sarana lingkungan kelurahan	15 paket	15 paket	100%
KELURAHAN PANDANWANGI									
				1.	Peningkatan Prasarana dan Sarana lingkungan kelurahan	Jumlah Wilayah Lingkungan yang ditingkatkan	25 Paket	25 Paket	100%
				2.	Pembangunan Prasarana dan Sarana lingkungan kelurahan (DAUTambahan)	Jumlah Wilayah Lingkungan yang ditingkatkan	21 Paket	21 Paket	100%
KELURAHAN PURWANTORO									
				1.	Peningkatan Prasarana dan Sarana lingkungan kelurahan	Jumlah Wilayah Lingkungan yang ditingkatkan	25 Paket	25 Paket	100%
				2.	Pembangunan Prasarana dan Sarana lingkungan kelurahan (DAUTambahan)	Jumlah Wilayah Lingkungan yang ditingkatkan	21 Paket	21 Paket	100%

			KELURAHAN BUNULREJO						
			1. Peningkatan Prasarana dan Sarana Kelurahan Bunulrejo	meningkatnya kualitas prasarana dan sarana lingkungan kelurahan	22 Paket	22 Paket	100%		
			2. Pembangunan Sarana dan Prasarana Kelurahan Bunulrejo (DAU Tambahan)	meningkatnya kualitas prasarana dan sarana lingkungan kelurahan	12 Paket	12 Paket	100%		
			KELURAHAN KESATRIAN						
			1. Peningkatan Prasarana dan Sarana lingkungan kelurahan	Jumlah Wilayah Lingkungan yang ditingkatkan	12 Paket	12 Paket	100%		
			2. Pembangunan Prasarana dan Sarana lingkungan kelurahan (DAU Tambahan)	Jumlah Wilayah Lingkungan yang ditingkatkan	1 Paket	1 Paket	100%		
			KELURAHAN POLEHAN						
			1. Kegiatan Peningkatan Prasarana dan Sarana Lingkungan Kelurahan Polehan	Terlaksananya kegiatan Peningkatan Prasarana dan Sarana Lingkungan Kelurahan Polehan	16 Paket	16 Paket	98.37%		
			2. Kegiatan Pembangunan Sarana dan Prasarana Kelurahan Polehan	Terlaksananya kegiatan Peningkatan Pembangunan Sarana dan Prasarana Lingkungan	2 Paket	2 Paket	100%		

KELURAHAN JODIPAN								
				1. Peningkatan Prasarana dan Sarana Lingkungan Kelurahan Jodipan	meningkatnya kualitas prasarana dan sarana lingkungan kelurahan	12 paket	12 paket	100%
				2. Pembangunan Prasarana dan Sarana lingkungan kelurahan (DAU Tambahan)	Jumlah Wilayah Lingkungan yang ditingkatkan	1 Paket	1 Paket	100%

- 1) Penjelasan Program/Kegiatan yang menunjang keberhasilan/kegagalan pencapaian Kinerja sebagai berikut :
 - a) Terwujudnya Kecamatan yang Profesional dan Akuntabel
 - Indikator Kinerja : Indeks Kepuasan Masyarakat, dengan target 80,28 telah berhasil tercapai sebesar 80,38 atau tercapai 101%, Indikator ini dapat terlaksana melalui Program Pelayanan Administrasi Perkantoran
 - b) Meningkatnya Kinerja Pelayanan Perangkat Daerah
 - Indikator Kinerja : Nilai SAKIP
 - c) Meningkatnya Pemberdayaan Masyarakat dan Komunitas
 - Indikator Kinerja : Indeks Pembangunan Masyarakat (IP Mas), dengan target 4,13 tercapai 4,06, Indikator ini tidak dapat tercapai karena pelaksanaan pencapaiannya dilaksanakan di tingkat di Kota yang sifatnya makro, dalam Sasaran ini didukung Program Pemberdayaan Masyarakat
 - d) Meningkatnya Pemerataan Pembangunan Infrastruktur dan Saprak Kota yang terpadu
 - Indikator Kinerja : Indeks Kepuasan Layanan Prasarana dan Sarana Publik, dengan target 3,92 tercapai 4,04, Indikator pencapaiannya melalui survey tingkat Kota yang sifatnya juga survey secara acak dan makro
Sasaran ini didukung Program Peningkatan Prasarana dan Sarana Publik

B. REALISASI ANGGARAN

Penyerapan anggaran belanja langsung pada tahun 2019 sebesar 96,99% dari total anggaran yang dialokasikan. Adapun anggaran dan realisasi anggaran yang digunakan untuk mewujudkan kinerja organisasi sesuai dengan Perjanjian Kinerja Tahun 2019 adalah sebagai berikut :

Tabel 3.7.
Analisis Keberhasilan/Kegagalan Pencapaian Program dan Kegiatan
Tahun 2019

No.	Uraian	Jumlah (Rp)		%
		Anggaran	Realisasi	
I.	Meningkatnya Kinerja Pelayanan Perangkat Daerah	21.993.200.000	21.082.284.301	95,86%
1.	Program Pelayanan Kesekretariatan	985.396.500	938.937.398	95,29%
	Penyediaan Jasa Surat Menyurat	3.900.000	3.830.961	98,23%
	Penyediaan Jasa Komunikasi, Sumber Daya Air dan Listrik	37.800.000	25.783.438	68,21%
	Penyediaan Jasa Peralatan dan Perlengkapan Kantor	4.000.000	4.000.000	100,00%
	Penyediaan Jasa Kebersihan Kantor	71.240.000	71.240.000	100,00%
	Penyediaan Alat Tulis Kantor	25.010.000	25.010.000	100,00%
	Penyediaan Barang Cetak dan Penggandaan	8.000.000	8.000.000	100,00%
	Penyediaan Komponen Instalasi Listrik/Penerangan Bangunan Kantor	6.000.000	6.000.000	100,00%
	Penyediaan Bahan Bacaan dan Peraturan Perundang-undangan	10.980.000	10.897.000	99,24%
	Penyediaan Makanan dan Minuman	50.000.000	49.985.000	99,97%
	Rapat-rapat Koordinasi dan Konsultasi Keluar Daerah	45.000.000	44.499.500	98,89%
	Penyediaan Jasa Pengamanan Kantor	58.560.000	58.560.000	100,00%
	Peringatan/Kegiatan Insidentil	23.000.000	22.500.000	97,83%
	Pengadaan kendaraan dinas/operasional	31.750.000	29.450.000	92,76%
	Pengadaan Perlengkapan Gedung Kantor	204.303.000	198.334.000	97,08%
	Pemeliharaan rutin/berkala Gedung Kantor	28.000.000	26.981.000	96,36%
	Pemeliharaan rutin/berkala kendaraan dinas operasional	41.490.000	36.742.144	88,56%
	Rehabilitasi Sedang/Berat Gedung Kantor	224.327.000	221.449.105	98,72%
	Penyusunan Laporan Capaian Kinerja dan Ikhtisar Realisasi Kinerja SKPD	15.800.000	6.235.000	39,46%
	Penyusunan Laporan Keuangan	61.400.000	61.400.000	100,00%
	Penyusunan/Reviu Standar Pelayanan	7.000.000	7.000.000	100,00%
	Penyusunan Renja / RKT	25.836.500	19.040.250	73,70%
	Pelaksanaan Survei Kepuasan Masyarakat	2.000.000	2.000.000	100,00%

2. Program Pelaksanaan Kegiatan Pemerintahan Umum	9.878.948.500	9.665.975.111	97,84%
KECAMATAN	6.691.303.500	6.652.587.500	99,42%
Penyusunan Data Monografi	1.000.000	1.000.000	100,00%
Peningkatan Keamanan dan Ketertiban Wilayah Kecamatan	35.000.000	31.500.000	90,00%
Peningkatan Pelayanan Administrasi RT/RW	6.569.863.500	6.535.263.500	99,47%
Peningkatan Pelayanan Administrasi Pemerintahan (Pelayanan Terpadu	85.440.000	84.824.000	
KELURAHAN BALEARJOSARI	291.000.000	264.193.451	90,79%
Monografi	2.000.000	2.000.000	100,00%
Peningkatan Keamanan, ketentraman dan ketertiban umum	41.000.000	34.820.000	84,93%
Peningkatan Kualitas Pelayanan Administrasi Kelurahan Balarjosari	250.000.000	227.373.451	90,95%
KELURAHAN ARJOSARI	282.855.000	274.295.000	96,97%
Peningkatan keamanan wilayah kelurahan	31.855.000	30.055.000	94,35%
Penyusunan Data Monografi Kelurahan	1.000.000		0,00%
Peningkatan Kualitas Pelayanan Administrasi Kelurahan	250.000.000	244.240.000	97,70%
KELURAHAN POLOWIJEN	301.000.000	288.396.705	95,81%
Penyusunan Data Monografi Kelurahan Polowijen	5.000.000	5.000.000	100,00%
Peningkatan Keamanan, Ketentraman dan Ketertiban Lingkungan Kelurahan Polowijen	46.000.000	45.950.000	99,89%
Peningkatan Kualitas Pelayanan Administrasi Kelurahan Polowijen	250.000.000	237.446.705	94,98%
KELURAHAN PURWODADI	287.000.000	270.880.812	94,38%
Penyusunan Data Monografi Kelurahan	2.000.000	1.264.000	63,20%
Peningkatan keamanan, ketentraman, dan ketertiban Lingkungan Kelurahan	35.000.000	34.802.500	99,44%
Peningkatan Kualitas Pelayanan Administrasi Kelurahan Purwodadi	250.000.000	234.814.312	93,93%
KELURAHAN BLIMBING	294.540.000	284.781.130	96,69%
Penyusunan data Monografi Kelurahan	3.000.000	3.000.000	100,00%
Peningkatan Keamanan, Ketentraman dan Ketertiban Lingkungan Kelurahan Blimbing	41.540.000	40.660.000	97,88%
Peningkatan Kualitas Pelayanan Administrasi Kelurahan Blimbing	250.000.000	241.121.130	96,45%
KELURAHAN PANDANWANGI	286.000.000	271.069.598	94,78%
Peningkatan keamanan wilayah kelurahan	35.000.000	33.600.000	96,00%
Penyusunan Data Monografi Kelurahan	1.000.000	992.000	99,20%
Peningkatan Kualitas Pelayanan Administrasi Kelurahan	250.000.000	236.477.598	94,59%

	KELURAHAN PURWANTORO	303.300.000	299.660.044	98,80%
	Peningkatan keamanan wilayah kelurahan	50.800.000	50.800.000	100,00%
	Penyusunan Data Monografi Kelurahan	2.500.000	2.500.000	100,00%
	Peningkatan Kualitas Pelayanan Administrasi Kelurahan	250.000.000	246.360.044	98,54%
	KELURAHAN BUNULREJO	286.000.000	274.499.529	95,98%
	Penyusunan data monografi kelurahan bunulrejo	1.000.000,00	250.000,00	25,00%
	Peningkatan keamanan, ketentraman dan ketertiban lingkungan kelurahan Bunulrejo	35.000.000,00	33.600.000,00	96,00%
	Peningkatan Kualitas Pelayanan Administrasi Kelurahan Bunulrejo	250.000.000,00	240.649.529,00	96,26%
	KELURAHAN KESATRIAN	285.750.000	274.778.486	96,16%
	Peningkatan keamanan wilayah kelurahan	35.250.000	31.865.000	90,40%
	Penyusunan Data Monografi Kelurahan	500.000	500.000	100,00%
	Peningkatan Kualitas Pelayanan Administrasi Kelurahan	250.000.000	242.413.486	96,97%
	KELURAHAN POLEHAN	285.200.000	236.845.950	83,05%
	Kegiatan Penyusunan Data Monografi Kelurahan Polehan	3.000.000	3.000.000	100,00%
	Kegiatan Peningkatan Keamanan, ketertiban Lingkungan Kelurahan Polehan	32.200.000	32.200.000	100,00%
	kegiatan peningkatan Kualitas Pelayanan Administrasi Kelurahan Polehan	250.000.000	201.645.950	80,66%
	KELURAHAN JODIPAN	285.000.000	273.986.906	96,14%
	Penyusunan Monografi Kelurahan Jodipan	2.500.000	2.500.000	100,00%
	Peningkatan Keamanan Wilayah	32.500.000	32.500.000	100,00%
	Peningkatan Kualitas Pelayanan Administrasi Kelurahan Jodipan	250.000.000	238.986.906	95,59%
	II. Meningkatnya Pemberdayaan Masyarakat dan Komunitas			
	3. Program Pemberdayaan Masyarakat	3.439.514.000	2.833.516.400	82,38%
	KECAMATAN	173.400.000	160.220.000	92,40%
	Pembinaan dan Fasilitasi Kegiatan Lembaga Kemasyarakatan di Wilayah / Tingkat Kecamatan	50.000.000	50.000.000	100,00%
	Pembinaan dan Pemberdayaan dan Kesejahteraan Keluarga Tingkat Kecamatan	75.000.000	63.420.000	84,56%
	Penyelenggaraan Musyawarah Perencanaan Pembangunan di Tingkat Kecamatan	38.400.000	38.400.000	100,00%
	Penyusunan Profil Kecamatan	10.000.000	8.400.000	84,00%

	KELURAHAN BALEARJOSARI	248.617.000	180.259.000	72,50%
	Pembinaan dan fasilitasi kegiatan lembaga Kemasyarakatan di wilayah Kelurahan	16.000.000	15.680.000	98,00%
	Pembinaan dan fasilitasi kegiatan sosial kemasyarakatan di wilayah Kelurahan	35.000.000	33.375.000	95,36%
	Pembinaan Pemberdayaan Perempuan dan Kesejahteraan Keluarga Tingkat Kelurahan Balearjosari	100.000.000	85.490.000	85,49%
	Penyelenggaraan Musyawarah perencanaan Pembangunan di Tingkat Kelurahan Balearjosari	16.000.000	15.400.000	96,25%
	Pembinaan dan peningkatan Kemampuan dan ketrampilan Masyarakat Kelurahan Balearjosari	47.500.000	30.314.000	63,82%
	Penyusunan Profil Kelurahan Balearjosari	7.500.000	7.500.000	100,00%
	Pemberdayaan Masyarakat di Keluraan Balearjosari (DAU Tambahan)	26.617.000	13.750.000	51,66%
	KELURAHAN ARJOSARI	198.425.000	198.425.000	100,00%
	Pembinaan dan Fasilitasi Kegiatan Lembaga Kemasyarakatan di Wilayah / Tingkat Kelurahan	39.546.250	39.546.250	100,00%
	Pembinaan dan Fasilitasi Kegiatan Sosial Kemasyarakatan di Wilayah Kelurahan Arjosari	7.188.750	7.188.750	100,00%
	Pembinaan dan Pemberdayaan Perempuan dan Kesejahteraan Keluarga Tingkat Kelurahan	100.000.000	100.000.000	100,00%
	Penyelenggaraan Musyawarah Perencanaan Pembangunan di Tingkat Kelurahan Arjosari	12.890.000	12.890.000	100,00%
	Pembinaan dan Peningkatan Kemampuan dan Keterampilan Masyarakat Kelurahan Arjosari	17.520.000	17.520.000	100,00%
	Penyusunan Profil Kelurahan Arjosari	1.500.000	1.500.000	100,00%
	Pemberdayaa Masyarakat Kelurahan Arjosari (DAU Tambahan)	19.780.000	19.780.000	100,00%
	KELURAHAN POLOWIJEN	343.316.000	321.570.500	93,67%
	Pembinaan dan Fasilitasi Kegiatan Lembaga Kemasyarakatan di Wilayah / Tingkat Kelurahan Polowijen	30.000.000	27.950.000	93,17%
	Pembinaan dan Fasilitasi Kegiatan Sosial Kemasyarakatan di Wilayah Kelurahan Polowijen	90.000.000	84.189.000	93,54%
	Pembinaan dan Pemberdayaan Perempuan dan Kesejahteraan Keluarga Tingkat Kelurahan Polowijen	100.000.000	94.550.500	94,55%
	Penyelenggaraan Musyawarah Perencanaan Pembangunan di Tingkat Kelurahan Polowijen	19.000.000	18.872.500	99,33%
	Pembinaan dan Peningkatan Kemampuan dan Keterampilan Masyarakat Kelurahan Polowijen	75.000.000	68.282.500	91,04%
	Penyusunan Profil Kelurahan Polowijen	15.000.000	15.000.000	100,00%
	Pemberdayaan Masyarakat di Kelurahan Polowijen	14.316.000	12.726.000	88,89%

	KELURAHAN PURWODADI	283.141.000	258.999.100	91,47%
	Pembinaan dan Fasilitasi Kegiatan Lembaga Kemasyarakatan di wilayah /tingkat Kelurahan Purwodadi	30.000.000	27.187.750	90,63%
	Pembinaan dan Fasilitasi Kegiatan Sosial kemasyarakatan di wilayah Kelurahan Purwodadi	20.000.000	19.962.000	99,81%
	Pembinaan dan Pemberdayaan Perempuan dan Kesejahteraan tingkat Kelurahan Purwodadi	100.000.000	98.550.000	98,55%
	Penyelenggaraan Musyawarah Perencanaan Pembangunan di Tingkat Wilayah Kelurahan Purwodadi	16.000.000	15.744.500	98,40%
	Pembinaan dan Peningkatan Kemampuan dan Keterampilan Masyarakat Kelurahan Purwodadi	35.000.000	15.413.850	44,04%
	Penyusunan Profil Kelurahan Purwodadi	15.000.000	15.000.000	100,00%
	Pemberdayaan Masyarakat di Kelurahan Purwodadi	67.141.000	67.141.000	100,00%
	KELURAHAN BLIMBING	273.500.000	260.343.500	95,19%
	Pembinaan dan Fasilitasi Kegiatan Lembaga Kemasyarakatan di Wilayah / Tingkat Kelurahan Blimbing	60.000.000	58.723.500	97,87%
	Pembinaan dan Fasilitasi Kegiatan Sosial Kemasyarakatan di Wilayah Kelurahan Blimbing	20.000.000	12.235.000	61,18%
	Pembinaan dan Pemberdayaan Perempuan dan Kesejahteraan Keluarga Tingkat Kelurahan Blimbing	100.000.000	96.180.000	96,18%
	Pembinaan dan Peningkatan Kemampuan dan Keterampilan Masyarakat Kelurahan Blimbing	60.000.000	59.705.000	99,51%
	Penyelenggaraan Musyawarah Perencanaan Pembangunan di Tingkat Kelurahan Blimbing	13.500.000	13.500.000	100,00%
	Penyusunan Profil Kelurahan Blimbing	10.000.000	10.000.000	100,00%
	Pemberdayaan Masyarakat di Kelurahan Blimbing	10.000.000	10.000.000	100,00%
	KELURAHAN PANDANWANGI	403.051.000	273.089.000	67,76%
	Pembinaan dan Fasilitasi Kegiatan Lembaga Kemasyarakatan di Wilayah / Tingkat Kelurahan Pandanwangi	50.000.000	49.750.000	99,50%
	Pembinaan dan Fasilitasi Kegiatan Sosial Kemasyarakatan di Wilayah Kelurahan Pandanwangi	100.000.000	0	0,00%
	Pembinaan dan Pemberdayaan Perempuan dan Kesejahteraan Keluarga Tingkat Kelurahan Pandanwangi	100.000.000	91.525.000	91,53%
	Penyelenggaraan Musyawarah Perencanaan Pembangunan di Tingkat Kelurahan Pandanwangi	15.000.000	9.930.000	66,20%
	Pembinaan dan Peningkatan Kemampuan dan Keterampilan Masyarakat Kelurahan Pandanwangi	100.000.000	88.177.000	88,18%
	Penyusunan Profil Kelurahan Pandanwangi	20.000.000	15.656.000	78,28%
	Pemberdayaa Masyarakat Kelurahan Pandanwangi (DAU Tambahan)	18.051.000	18.051.000	100,00%

	KELURAHAN PURWANTORO	412.193.000	412.193.000	100%
	Pembinaan dan Fasilitasi Kegiatan Lembaga Kemasyarakatan di Wilayah / Tingkat Kelurahan Purwanto	126.700.000	126.700.000	100%
	Pembinaan dan Fasilitasi Kegiatan Sosial Kemasyarakatan di Wilayah Kelurahan Purwanto	47.500.000	47.500.000	100%
	Pembinaan dan Pemberdayaan Perempuan dan Kesejahteraan Keluarga Tingkat Kelurahan Purwanto	100.000.000	100.000.000	100%
	Penyelenggaraan Musyawarah Perencanaan Pembangunan di Tingkat Kelurahan Purwanto	25.000.000	25.000.000	100%
	Pembinaan dan Peningkatan Kemampuan dan Keterampilan Masyarakat Kelurahan Purwanto	87.500.000	87.500.000	100%
	Penyusunan Profil Kelurahan Purwanto	10.000.000	10.000.000	100%
	Pemberdayaa Masyarakat Kelurahan Purwanto (DAU Tambahan)	15.493.000	15.493.000	100%
	KELURAHAN BUNULREJO	457.880.000	369.969.700	80,80%
	Pembinaan dan Fasilitasi Kegiatan Lembaga Kemasyarakatan di Wilayah/Tingkat Kelurahan	67.000.000	61.490.500,00	91,78%
	Pembinaan dan Fasilitasi Kegiatan Sosial Kemasyarakatan di Wilayah Kelurahan	100.000.000	93.348.500,00	93,35%
	Pembinaan dan Pemberdayaan Perempuan dan Kesejahteraan Keluarga Tingkat Kelurahan	100.000.000	89.213.200,00	89,21%
	Penyelenggaraan Musyawarah Perencanaan Pembangunan di Tingkat Kelurahan	15.000.000	15.000.000,00	100,00%
	Pembinaan dan Peningkatan Kemampuan dan Keterampilan Masyarakat Kelurahan	125.000.000	64.046.000,00	51,24%
	Penyusunan Profil Kelurahan	35.000.000	30.991.500,00	88,55%
	Pemberdayaan Masyarakat di Kelurahan Bunulrejo (DAU Tambahan)	15.880.000	15.880.000,00	100,00%
	KELURAHAN KESATRAN	198.750.000	190.434.600	95,82%
	Pembinaan dan Fasilitasi Kegiatan Lembaga Kemasyarakatan di Wilayah / Tingkat Kelurahan Kesatrian	33.000.000	32.849.600	99,54%
	Pembinaan dan Pemberdayaan Perempuan dan Kesejahteraan Keluarga Tingkat Kelurahan Kesatrian	100.000.000	92.000.000	92,00%
	Penyelenggaraan Musyawarah Perencanaan Pembangunan di Tingkat Kelurahan Kesatrian	15.000.000	15.000.000	100,00%
	Pembinaan dan Peningkatan Kemampuan dan Keterampilan Masyarakat Kelurahan Kesatrian	40.000.000	39.835.000	99,59%
	Penyusunan Profil Kelurahan Kesatrian	750.000	750.000	100,00%
	Pemberdayaa Masyarakat Kelurahan Kesatrian (DAU Tambahan)	10.000.000	10.000.000	100,00%

	KELURAHAN POLEHAN	217.241.000	202.013.000	92,99%
	Kegiatan Pembinaan dan Fasilitasi Kegiatan Lembaga Kemasyarakatan di wilayah/tingkat Kelurahan Polehan	14.550.000	14.200.000	97,59%
	Kegiatan Pembinaan dan fasilitasi kegiatan Sosial Kemasyarakatan di wilayah Kelurahan Polehan	20.500.000	20.500.000	100,00%
	Kegiatan Pembinaan dan Pemberdayaan Perempuan dan kesejahteraan Keluarga tingkat Kelurahan Polehan	100.000.000	94.393.000	94,39%
	Kegiatan Penyelenggaraan Musyawarah Perencanaan Pembangunan di tingkat Kelurahan Polehan	15.500.000	15.500.000	100,00%
	Kegiatan Pembinaan dan Peningkatan Kemampuan dan Keterampilan Masyarakat Kelurahan Polehan	22.980.000	13.709.000	59,66%
	Kegiatan Penyusunan Data Profil Kelurahan Polehan	6.770.000	6.770.000	100,00%
	Kegiatan Pemberdayaan Masyarakat di Kelurahan Polehan	36.941.000	36.941.000	100,00%
	KELURAHAN JODIPAN	230.000.000	224.837.000	97,76%
	Pembinaan dan Fasilitasi Kegiatan Lembaga Kemasyarakatan di Wilayah/Tingkat Kelurahan Jodipan	20.000.000	19.925.000	99,63%
	Pembinaan dan Fasilitasi Kegiatan Sosial Kemasyarakatan di Wilayah/Tingkat Kelurahan Jodipan	10.000.000	10.000.000	100,00%
	Pembinaan dan Pemberdayaan Perempuan dan Kesejahteraan Keluarga Tingkat Kelurahan Jodipan	100.000.000	96.719.000	96,72%
	Penyelenggaraan Musyawarah Perencanaan Pembangunan di Tingkat Kelurahan Jodipan	15.000.000	14.493.000	96,62%
	Pembinaan dan Peningkatan Kemampuan dan Keterampilan Masyarakat Kelurahan Jodipan	64.000.000	62.700.000	97,97%
	Penyusunan Profil Kelurahan Jodipan	6.000.000	6.000.000	100,00%
	Pemberdayaa Masyarakat Kelurahan Kesatrian (DAU Tambahan)	15.000.000	15.000.000	100,00%
III,	Meningkatnya Pemerataan Pembangunan Infrastruktur dan Sarpras Kota secara Terpadu			
4.	Program Peningkatan Prasarana dan Sarana Publik	7.689.341.000	7.643.855.392	99,41%
	KECAMATAN	45.100.000	35.693.462	79,14%
	Monitoring dan Evaluasi Pembangunan Prasarana dan Sarana di Wilayah	45.100.000	35.693.462	79,14%
	KELURAHAN BALEARJOSARI	613.383.000	612.720.000	99,89%
	Peningkatan Prasarana dan Sarana Lingkungan Kelurahan	613.383.000	612.770.292	99,90%
	Pembangunan Sarana dan Prasarana Kelurahan Balarjosari (DAU Tambahan)	326.324.000	326.324.000	100,00%

KELURAHAN ARJOSARI	623.720.000	623.720.000	100,00%
Peningkatan Prasarana dan Sarana lingkungan kelurahan	290.559.000	290.559.000	100,00%
Pembangunan Prasarana dan Sarana lingkungan kelurahan (DAUTambahan)	333.161.000	333.161.000	100,00%
KELURAHAN POLOWIJEN	560.684.000	553.679.000	98,75%
Peningkatan Prasarana dan Sarana Lingkungan Kelurahan Polowijen	222.059.000	215.054.000	96,85%
Pembangunan Sarana dan Prasarana Kelurahan Polowijen	338.625.000	338.625.000	100,00%
KELURAHAN PURWODADI	684.859.000	680.870.000	99,42%
Peningkatan Prasarana dan Sarana Lingkungan Kelurahan Purwodadi	399.059.000	395.070.000	99,00%
Pembangunan sarana dan prasarana kelurahan purwodadi	285.800.000	285.800.000	100,00%
KELURAHAN BLIMBING	686.960.000	685.984.930	99,86%
Peningkatan Prasarana dan Sarana Lingkungan Kelurahan Blimbing	344.019.000	343.043.930	99,72%
Pembangunan Sarana dan Prasarana Lingkungan	342.941.000	342.941.000	100,00%
KELURAHAN PANDANWANGI	815.949.000	815.649.000	99,96%
Peningkatan Prasarana dan Sarana lingkungan kelurahan	481.059.000	480.759.000	99,94%
Pembangunan Prasarana dan Sarana lingkungan kelurahan (DAUTambahan)	334.890.000	334.890.000	100,00%
KELURAHAN PURWANTORO	839.507.000	838.762.000	99,91%
Peningkatan Prasarana dan Sarana lingkungan kelurahan	502.059.000	501.314.000	99,85%
Pembangunan Prasarana dan Sarana lingkungan kelurahan (DAUTambahan)	337.448.000	337.448.000	100,00%
KELURAHAN BUNULREJO	761.120.000	755.010.000	99,20%
Peningkatan Prasarana dan Sarana Kelurahan Bunulrejo	424.059.000	417.949.000,00	98,56%
Pembangunan Sarana dan Prasarana Kelurahan Bunulrejo (DAU Tambahan)	337.061.000	337.061.000,00	100,00%
KELURAHAN KESATRIAN	765.500.000	759.738.000	99,25%
Peningkatan Prasarana dan Sarana lingkungan kelurahan	422.559.000	416.797.000	98,64%
Pembangunan Prasarana dan Sarana lingkungan kelurahan (DAUTambahan)	342.941.000	342.941.000	100,00%
KELURAHAN POLEHAN	702.559.000	696.259.000	99,10%
Kegiatan Peningkatan Prasarana dan Sarana Lingkungan Kelurahan Polehan	386.559.000	380.259.000	98,37%
Kegiatan Pembangunan Sarana dan Prasarana Kelurahan Polehan	316.000.000	316.000.000	100,00%
KELURAHAN JODIPAN	590.000.000	585.770.000	99,28%
Peningkatan Prasarana dan Sarana Lingkungan Kelurahan Jodipan	252.059.000	247.829.000	98,32%

BAB IV P E N U T U P

Laporan Kinerja Kecamatan Blimbing Kota Malang sebagai perwujudan pertanggungjawaban pelaksanaan tugas pokok dan fungsi serta pelaksanaan kewenangan yang diberikan kepada Camat dan pelaksanaan kebijakan di lingkungan Kecamatan Blimbing Kota Malang berdasarkan suatu sistem akuntabilitas serta sebagai bahan dalam pengambilan keputusan ke arah perbaikan di masa yang akan datang untuk mencapai efisiensi dan efektivitas penyelenggaraan pemerintahan dalam rangka mewujudkan *good governance*.

Dari hasil evaluasi terhadap kinerja dapat disimpulkan bahwa sesuai tugas dan fungsi di Kecamatan yang ditetapkan pada Rencana Strategis dikategorikan **Berhasil**. Berdasarkan uraian Capaian Kinerja Sasaran yang merupakan Capaian Indikator Kinerja Utama atau indikator kinerja sasaran yang tercantum dalam Rencana Strategis Kecamatan Blimbing Kota Malang Tahun 2018-2023 dapat diuraikan sebagai berikut :

1. Sasaran Kesatu, Terwujudnya Kecamatan Yang Profesional dan Akuntabel dengan capaian kinerja **100 %** dengan katagori **Tercapai / Berhasil**.
2. Sasaran Kedua, Meningkatnya Kinerja Pelayanan Perangkat Daerah dengan capaian kinerja sebesar dengan katagori
3. Sasaran Ketiga, Meningkatnya Pemberdayaan Masyarakat dan Komunitas,dengan capaian kinerja **84,18 %** dengan katagori **Cukup Tercapai/Cukup Berhasil**.
4. Sasaran Keempat, Meningkatnya Pemerataan Pembangunan Infrastruktur dan Sarpras Kota secara Terpadu, dengan capaian kinerja **81,12%** dengan katagori **Tercapai/Berhasil**

Sedangkan kinerja keuangan yang didasarkan pada perhitungan Analisis Efisiensi Penggunaan Sumber Daya (Anggaran) pada Anggaran Tahun 2019 adalah sebagai berikut :

Demikian Laporan Kinerja Kecamatan Blimbing yang menggambarkan Capaian Kinerja tiap sasaran yang merupakan penjabaran dari review renstra Kecamatan Blimbing Kota Malang pada Tahun Anggaran 2019.

Malang, Pebruari 2020
CAMAT BLIMBING,

Drs. MUARIB, M.Si
Pembina
NIP. 19621117 198703 1 008

**PERJANJIAN KINERJA KECAMATAN BLIMBING
TAHUN 2019
DENGAN SASARAN, INDIKATOR DAN TARGET**

Sasaran	Indikator Kinerja Tujuan, Sasaran, Program, (Outcome), Kegiatan (Output)	Target	Program	Anggaran
				RP. (000)
1	2	3	4	5
Meningkatnya Kinerja Pelayanan Perangkat Daerah	Nilai SAKIP Perangkat Daerah	80		
			KECAMATAN	
			Program Pelayanan Administrasi Perkantoran	343.490.000
			Program Peningkatan Sarana dan Prasarana Aparatur	529.870.000,00
			Program Peningkatan Pengembangan Sistem Pelaporan, Capaian Kinerja, dan Keuangan	112.036.000
			Program Pelaksanaan Kegiatan Pemerintahan Umum	9.878.948.500
			KECAMATAN	6.691.303.500
			KELURAHAN BALEARJOSARI	291.000.000
			KELURAHAN ARJOSARI	282.855.000
			KELURAHAN POLOWIJEN	301.000.000
			KELURAHAN PURWODADI	287.000.000
			KELURAHAN BLIMBING	294.540.000
			KELURAHAN PANDANWANGI	286.000.000
			KELURAHAN PURWANTORO	303.300.000
			KELURAHAN BUNULREJO	286.000.000
			KELURAHAN KESATRIAN	285.750.000
			KELURAHAN POLEHAN	285.200.000
KELURAHAN JODIPAN	285.000.000			

Sasaran	Indikator Kinerja Tujuan, Sasaran, Program, (Outcome), Kegiatan (Output)	Target	Program	Anggaran
				RP. (000)
1	2	3	4	5
Meningkatnya kualitas pemberdayaan masyarakat, serta sarana dan prasarana publik	Nilai Indeks Pemberdayaan Masyarakat (IP Masy)	4,13	Program Pemberdayaan Masyarakat	3.439.514.000
			KECAMATAN BLIMBING	173.400.000
			KELURAHAN BALEARJOSARI	248.617.000
			KELURAHAN ARJOSARI	198.425.000
			KELURAHAN POLOWIJEN	343.316.000
			KELURAHAN PURWODADI	283.141.000
			KELURAHAN BLIMBING	273.500.000
			KELURAHAN PANDANWANGI	403.051.000
			KELURAHAN PURWANTORO	412.193.000
			KELURAHAN BUNULREJO	457.880.000
			KELURAHAN KESATRIAN	198.750.000
			KELURAHAN POLEHAN	217.241.000
			KELURAHAN JODIPAN	230.000.000
Meningkatnya Pemerataan Pembangunan Infrastruktur dan Saprasi Kota secara terpadu	Indeks Kepuasan Layanan Prasarana Sarana Publik	3,75	Program Peningkatan Prasarana dan Sarana Publik	7.694.341.000
			KECAMATAN	45.100.000
			KELURAHAN BALEARJOSARI	613.383.000
			KELURAHAN ARJOSARI	623.720.000
			KELURAHAN POLOWIJEN	560.684.000
			KELURAHAN PURWODADI	684.859.000
			KELURAHAN BLIMBING	686.960.000
			KELURAHAN PANDANWANGI	815.949.000
			KELURAHAN PURWANTORO	839.507.000
			KELURAHAN BUNULREJO	761.120.000
			KELURAHAN KESATRIAN	770.500.000
			KELURAHAN POLEHAN	702.559.000
			KELURAHAN JODIPAN	590.000.000
			Total Jumlah	21.998.199.500

Tabel 3.1.
Target dan Realisasi Kinerja Kecamatan Blimbing
Tahun 2019

No.	Sasaran Strategis	Indikator Kinerja	Program	Target		Realisasi (5)/(4)		Pencapaian (%)		Keterangan
				K	Rp.	K	Rp.	K	Rp.	
(1)	(2)	(3)		(4)		(5)		(6)		(7)
KECAMATAN BLIMBING										
1.	Meningkatnya Kinerja Pelayanan Perangkat Daerah	Nilai Sakip	I. Program Pelayanan Administrasi Perkantoran	80	343.490.000		330.305.899	100,97%	96,86%	
			1. Penyediaan jasa surat menyurat	1700 Surat	3.900.000	1899 Surat	3.830.961	112%	98%	
			2. Penyediaan jasa komunikasi, sumber daya air dan listrik	12 Bulan	37.800.000	12 bulan	25.783.438	100%	68%	
			3. Penyediaan jasa peralatan dan perlengkapan kantor	6 Jenis	4.000.000	6 Jenis	4.000.000	100%	100%	
			4. Penyediaan jasa kebersihan kantor	5 Gedung, 3 Orang	71.240.000	5 Gedung, 3 Orang	71.240.000	100%	100%	
			5. Penyediaan barang cetakan dan penggandaan	3 Jenis	25.010.000	3 Jenis	25.010.000	100%	100%	
			6. Penyediaan alat tulis kantor	40 Jenis	8.000.000	40 Jenis	8.000.000	100%	100%	
			7. Penyediaan Bahan Bacaan dan Peraturan Perundang-Undangan	2 Jenis	6.000.000	2 Jenis	6.000.000	100%	100%	
			8. Penyediaan komponen instalasi listrik/penerangan bangunan kantor	6 Jenis	10.980.000	6 Jenis	10.897.000	100%	99%	

9.	Penyediaan makanan dan minuman	1200 Nasi Kotak, 1300 Kotak Snack, 60 Toples Kue Kering, 200 Dos Air Mineral	50.000.000	1200 Nasi Kotak, 1299 Kotak Snack, 60 Toples Kue Kering, 200 Dos Air Mineral	49.985.000	100%	99,97%	
10.	Rapat-rapat koordinasi dan konsultasi keluar daerah	10 Kali	45.000.000	10 Kali	44.499.500	100%	99%	
11.	Penyediaan Jasa Pengamanan Kantor	2 Orang 11 Bulan	58.560.000	2 Orang 12 Bulan	58.560.000	100%	100%	
12.	Peringatan/Kegiatan Insidentil	20 Kali Senam 1 Kali Pawai Kendaraan Hias	23.000.000	20 kali Senam 1 kali Pawai Kendaraan Hias	22.500.000	100%	98%	
II. Program Peningkatan Sarana dan Prasarana Aparatur			529.870.000		500.469.882	99%	88%	
1.	Pengadaan perlengkapan gedung kantor	30 Jenis	204.303.000	29 jenis	198.334.000	97%	97%	
2.	Pemeliharaan rutin/berkala gedung kantor	58 M2	28.000.000	58 M2	24.231.000	100%	87%	
3.	Pemeliharaan rutin/berkala kendaraan dinas/operasional	9 Unit	41.490.000	9 unit	28.755.777	100%	69%	
4.	Rehabilitasi Sedang/Berat Gedung Kantor	3 Paket	224.327.000	3 paket	221.449.105	100%	99%	
5.	Pengadaan Kendaraan Dinas	1 Unit Sepeda Motor Roda 2	31.750.000	1 Unit Sepeda Motor Roda 2	27.700.000	100%	87%	
III. Program Peningkatan Pengembangan Sistem Pelaporan, Capaian Kinerja dan Keuangan			112.036.500		95.675.250	98%	83%	

			1. Penyusunan Renja/RKT	2 Dokumen	25.836.500	1 Dokumen	19.040.250	100%	74%	
			2. Penyusunan laporan keuangan	2 Dokumen	61.400.000	2 Dokumen	61.400.000	100%	100,00%	
			3. Penyusunan/Reviu Standar Pelayanan	2 Dokumen	7.000.000	2 Dokumen	7.000.000	90%	100%	
			4. Pelaksanaan Survei Kepuasan Masyarakat	2 Dokumen	2.000.000	1 Dokumen	2.000.000	100%	100%	
			5. Penyusunan laporan capaian kinerja dan ikhtisar realisasi kinerja SKPD	6 Eksemplar	15.800.000	6 Eksemplar	6.235.000	100%	39%	
			IV Program Pelaksanaan Kegiatan Pemerintahan Umum		6.691.303.500		6.105.337.500			
KECAMATAN BLIMBING										
					6.691.303.500		6.105.337.500	96%	93%	
)	1. Peningkatan Keamanan, Ketentraman dan Ketertiban Lingkungan Kecamatan	4 kegiatan	35.000.000	4 Kegiatan	28.950.000	85%	83%	
)	2. Peningkatan Penyelenggaraan Pelayanan Administrasi Terpadu (PATEN) Kecamatan	1 Paket	85.440.000	1 Paket	84.824.000	100%	99%	
)	3. Peningkatan Pelayanan Administrasi RT/RW	1.029 RT, 139 RW	6.569.863.500	1.029 RT, 139 RW	5.990.563.500	100%	91%	
)	4. Penyusunan Data Monografi Kecamatan	2 Dokumen	1.000.000	1 Dokumen	1.000.000	100%	100%	
KELURAHAN BALEARJOSARI										
					293.000.000		264.193.451	100%	92%	

			1. Monografi	2 buku	2.000.000	2 buku	2.000.000	100%	100%	
			2. Peningkatan Keamanan, ketentraman dan ketertiban umum	12 bulan	41.000.000	12 bulan	34.820.000	100%	85%	
			;3. Peningkatan Kualitas Pelayanan Administrasi Kelurahan Balearjosari	12 bulan	250.000.000	12 bulan	227.373.451	100%	91%	
KELURAHAN ARJOSARI										
					282.855.000		274.295.000	67%	64%	
			1. Peningkatan keamanan wilayah kelurahan	12 bln	31.855.000	12 bln	30.055.000	100%	94%	
			2. Penyusunan Data Monografi Kelurahan	2 Dokumen	1.000.000	0	0	0%	0%	
			;3. Peningkatan Kualitas Pelayanan Administrasi Kelurahan	12 bln	250.000.000	12 bln	244.240.000	100%	98%	
KELURAHAN POLOWIJEN										
					301.000.000		288.396.705	100%	98%	
			1. Penyusunan Data Monografi Kelurahan Polowijen	2 Dokumen	5.000.000	2 Dokumen	5.000.000	100%	100%	
			2. Peningkatan Keamanan, Ketentraman dan Ketertiban Lingkungan Kelurahan Polowijen	6 Wilayah	46.000.000	6 Wilayah	45.950.000	100%	100%	
			;3. Peningkatan Kualitas Pelayanan Administrasi Kelurahan Polowijen	12 Kali	250.000.000	12 Kali	237.446.705	100%	95%	
KELURAHAN PURWODADI										

					287.000.000		270.880.812	100%	93%	
			1. Penyusunan Data Monografi Kelurahan	2 Dok	2.000.000	2 Dok	1.264.000	100%	63%	
			2. Peningkatan keamanan, ketertamanan, dan ketertiban Lingkungan Kelurahan	144 kali	35.000.000	144 kali	34.802.500	100%	99%	
			;3. Peningkatan Kualitas Pelayanan Administrasi Kelurahan Purwodadi	12 bulan	250.000.000	12 bulan	234.814.312	100%	94%	
KELURAHAN BLIMBING										
					294.540.000		284.781.130	100%	98%	
			1. Penyusunan data Monografi Kelurahan	2 dokumen	3.000.000	2 dokumen	3.000.000	100%	100%	
			2. Peningkatan Keamanan, Ketentraman dan Ketertiban Lingkungan Kelurahan Blimbing	10 wilayah	41.540.000	10 wilayah	40.660.000	100%	98%	
			;3. Peningkatan Kualitas Pelayanan Administrasi Kelurahan Blimbing	12 bulan	250.000.000	12 bulan	241.121.130	100%	96%	
KELURAHAN PANDANWANGI										
					286.000.000		271.069.598	100%	93%	
			1. Peningkatan keamanan wilayah kelurahan	12 bln	35.000.000	12 bln	33.600.000	100%	96%	
			2. Penyusunan Data Monografi Kelurahan	2 Semester	1.000.000	2 Semester	992.000	100%	99%	
			;3. Peningkatan Kualitas Pelayanan Administrasi Kelurahan	12 bln	250.000.000	12 bln	236.477.598	100%	95%	

KELURAHAN PURWANTORO

					303.300.000		299.660.044	100%	100%	
		1. Peningkatan keamanan wilayah kelurahan	12 bln		50.800.000	12 bln	50.800.000	100%	100%	
		2. Penyusunan Data Monografi Kelurahan	2 Semester		2.500.000	2 Semester	2.500.000	100%	100%	
		;3. Peningkatan Kualitas Pelayanan Administrasi Kelurahan	12 bln		250.000.000	12 bln	246.360.044	100%	99%	

KELURAHAN BUNULREJO

					286.000.000		274.499.529	100%	89%	
		1. Penyusunan data monografi kelurahan bunulrejo	2 buku		1.000.000,00	2 buku	250.000,00	100%	25%	
		2. Peningkatan keamanan, ketentraman dan ketertiban lingkungan kelurahan Bunulrejo	48 kali kunjungan wilayah kelurahan		35.000.000,00	48 kali kunjungan wilayah kelurahan	33.600.000,00	100%	96%	
		;3. Peningkatan Kualitas Pelayanan Administrasi Kelurahan Bunulrejo	12 bulan		250.000.000,00	12 bulan	240.649.529,00	100%	96%	

KELURAHAN KESATRIAN

					285.750.000		274.778.486	100%	96%	
		1. Peningkatan keamanan wilayah kelurahan	12 bln		35.250.000	12 bln	31.865.000	100%	90%	
		2. Penyusunan Data Monografi Kelurahan	2 Semester		500.000	2 Semester	500.000,00	100%	100%	
		;3. Peningkatan Kualitas Pelayanan Administrasi Kelurahan	12 bln		250.000.000	12 bln	242.413.486	100%	97%	

KELURAHAN POLEHAN										
					285.200.000		236.845.950	96%	93%	
			1. Kegiatan Penyusunan Data Monografi Kelurahan Polehan	12 bln	3.000.000	12 bln	3.000.000	100%	100%	
			2. Kegiatan Peningkatan Keamanan, ketertiban Lingkungan Kelurahan Polehan	2 Semester	32.200.000	2 Semester	32.200.000	100%	100%	
			;3. kegiatan peningkatan Kualitas Pelayanan Administrasi Kelurahan Polehan	12 bln	250.000.000	12 bln	201.645.950	100%	81%	
KELURAHAN JODIPAN										
					285.000.000		273.986.906	100%	99%	
			1. Penyusunan Monografi Kelurahan Jodipan	2 semester	2.500.000	2 semester	2.500.000	100%	100%	
			2. Peningkatan Keamanan Wilayah	12 bulan	32.500.000	12 bulan	32.500.000	100%	100%	
			;3. Peningkatan Kualitas Pelayanan Administrasi Kelurahan Jodipan	12 bulan	250.000.000	12 bulan	238.986.906	100%	96%	
2.	Meningkatnya Pemberdayaan Masyarakat dan Komunitas	Indeks Pembangunan Masyarakat (IPMas) Kecamatan	V. Program Pemberdayaan Masyarakat	4,13	173.400.000		158.120.000			
KECAMATAN BLIMBING										
					173.400.000		158.120.000	90,00%	88%	
			1. Pembinaan dan Fasilitasi Kegiatan Lembaga Kemasyarakatan di Wilayah / Tingkat Kecamatan	12 Lembaga Kemasyarakatan dan Sosial	50.000.000	12 Lembaga Kemasyarakatan dan Sosial	49.750.000	100%	100%	

2.	Pembinaan dan Pemberdayaan Perempuan dan Kesejahteraan Keluarga Tingkat Kecamatan	6 Kegiatan	75.000.000	3 kegiatan	63.170.000	90%	84%	
3.	Penyelenggaraan Musyawarah Perencanaan Pembangunan di Tingkat Kecamatan	2 Dokumen	38.400.000	2 Dokumen	38.400.000	100%	100%	
4.	Penyusunan Profil Kecamatan	1 Jenis	10.000.000	1 jenis	6.800.000	70%	68%	

KELURAHAN BALEARJOSARI

			151.000.000		134.545.000	100%	93%	
1.	Pembinaan dan fasilitasi kegiatan lembaga Kemasyarakatan di wilayah Kelurahan Balearjosari	2 lembaga	16.000.000	2 lembaga	15.680.000	100%	98%	
2.	Pembinaan dan fasilitasi kegiatan sosial kemasyarakatan di wilayah Kelurahan Balearjosari	1 kegiatan	35.000.000	1 kegiatan	33.375.000	100%	95%	
3.	Pembinaan Pemberdayaan Perempuan dan Kesejahteraan Keluarga Tingkat Kelurahan Balearjosari	7 kegiatan	100.000.000	7 kegiatan	85.490.000	100%	85%	
4.	Penyelenggaraan Musyawarah perencanaan Pembangunan di Tingkat Kelurahan Balearjosari	100 peserta	16.000.000	100 peserta	15.400.000	100%	96%	

5.	Pembinaan dan peningkatan Kemampuan dan ketrampilan Masyarakat Kelurahan Balearjosari	30 orang	47.500.000	30 orang	30.314.000	100%	64%	
6.	Penyusunan Profil Kelurahan Balearjosari	1 kegiatan	7.500.000	1 kegiatan	7.500.000	100%	100%	
7.	Pemberdayaan Masyarakat di Keluraan Balearjosari (DAU Tambahan)	30 orang	26.617.000	30 orang	13.750.000	100%	52%	

KELURAHAN ARJOSARI

			146.735.000		146.735.000	100%	100%	
1.	Pembinaan dan Fasilitasi Kegiatan Lembaga Kemasyarakatan di Wilayah / Tingkat Kelurahan Arjosari	6 Lembaga	39.546.250	6 Lembaga	39.546.250	100%	100%	
2.	Pembinaan dan Fasilitasi Kegiatan Sosial Kemasyarakatan di Wilayah Kelurahan Arjosari	3 Kegiatan	7.188.750	3 Kegiatan	7.188.750	100%	100%	
3.	Pembinaan dan Pemberdayaan Perempuan dan Kesejahteraan Keluarga Tingkat Kelurahan Arjosari	5 Kegiatan	100.000.000	5 Kegiatan	100.000.000	100%	100%	

4.	Penyelenggaraan Musyawarah Perencanaan Pembangunan di Tingkat Kelurahan Arjosari	80 Peserta	12.890.000	80 Peserta	12.890.000	100%	100%	
5.	Pembinaan dan Peningkatan Kemampuan dan Keterampilan Masyarakat Kelurahan Arjosari	80 Orang	17.520.000	80 Orang	17.520.000	100%	100%	
6.	Penyusunan Profil Kelurahan Arjosari	1 Dokumen	1.500.000	1 Dokumen	1.500.000	100%	100%	
7.	Pemberdayaa Masyarakat Kelurahan Arjosari (DAU Tambahan)	60 Orang	19.780.000	60 Orang	19.780.000	100%	100%	

KELURAHAN ARJOSARI

			220.000.000		206.689.500	100%	94%	
1.	Pembinaan dan Fasilitasi Kegiatan Lembaga Kemasyarakatan di Wilayah / Tingkat Kelurahan Polowijen	6 Lembaga	30.000.000	6 Lembaga	27.950.000	100%	93%	
2.	Pembinaan dan Fasilitasi Kegiatan Sosial Kemasyarakatan di Wilayah Kelurahan Polowijen	6 Wilayah	90.000.000	6 Wilayah	84.189.000	100%	94%	
3.	Pembinaan dan Pemberdayaan Perempuan dan Kesejahteraan Keluarga Tingkat Kelurahan Polowijen	12 Kali	100.000.000	12 Kali	94.550.500	100%	95%	

4.	Penyelenggaraan Musyawarah Perencanaan Pembangunan di Tingkat Kelurahan Polowijen	1 Dokumen	19.000.000	1 Dokumen	18.872.500	100%	99%	
5.	Pembinaan dan Peningkatan Kemampuan dan Keterampilan Masyarakat Kelurahan Polowijen	150 Orang	75.000.000	150 Orang	68.282.500	100%	91%	
6.	Penyusunan Profil Kelurahan Polowijen	1 Dokumen	15.000.000	1 Dokumen	15.000.000	100%	100%	
7.	Pemberdayaan Masyarakat di Kelurahan Polowijen	30 Orang	14.316.000	30 Orang	12.726.000	100%	89%	

KELURAHAN PURWODADI

			150.000.000		145.699.750	86%	96%	
1.	Pembinaan dan Fasilitasi Kegiatan Lembaga Kemasyarakatan di wilayah /tingkat Kelurahan Purwodadi	6 lembaga	30.000.000	6 lembaga	27.187.750	100%	91%	
2.	Pembinaan dan Fasilitasi Kegiatan Sosial kemasyarakatan di wilayah Kelurahan Purwodadi	2 kegiatan	20.000.000	2 kegiatan	19.962.000	100%	100%	
3.	Pembinaan dan Pemberdayaan Perempuan dan Kesejahteraan tingkat Kelurahan Purwodadi	12 bulan	100.000.000	12 bulan	98.550.000	100%	99%	
4.	Penyelenggaraan Musyawarah Perencanaan Pembangunan di Tingkat Wilayah Kelurahan Purwodadi	2 dokumen	16.000.000	2 dokumen	15.744.500	100%	98%	

5.	Pembinaan dan Peningkatan Kemampuan dan Keterampilan Masyarakat Kelurahan Purwodadi	0	35.000.000	0	15.413.850	0%	44%	
6.	Penyusunan Profil Kelurahan Purwodadi	600 DDK	15.000.000	600 DDK	15.000.000	100%	100%	
7.	Pemberdayaan Masyarakat di Kelurahan Purwodadi	5 kegiatan	67.141.000	5 kegiatan	67.141.000	100%	100%	

KELURAHAN BLIMBING

			180.000.000		167.138.500	100%	85%	
1.	Pembinaan dan Fasilitas Kegiatan Lembaga Kemasyarakatan di Wilayah / Tingkat Kelurahan Blimbing	8 lembaga	60.000.000	8 lembaga	58.723.500	100%	98%	
2.	Pembinaan dan Fasilitas Kegiatan Sosial Kemasyarakatan di Wilayah Kelurahan Blimbing	3 kegiatan	20.000.000	3 kegiatan	12.235.000	100%	61%	
3.	Pembinaan dan Pemberdayaan Perempuan dan Kesejahteraan Keluarga Tingkat Kelurahan Blimbing	4 Kegiatan	100.000.000	4 Kegiatan	96.180.000	100%	96%	
4.	Pembinaan dan Peningkatan Kemampuan dan Keterampilan Masyarakat Kelurahan Blimbing	4 kegiatan	60.000.000	4 kegiatan	59.705.000	100%	100%	
5.	Penyelenggaraan Musyawarah Perencanaan Pembangunan di Tingkat Kelurahan Blimbing	1 dokumen	13.500.000	1 dokumen	13.500.000	100%	100%	

6.	Penyusunan Profil Kelurahan Blimbing	1 dokumen	10.000.000	1 dokumen	10.000.000	100%	100%	
7.	Pemberdayaan Masyarakat di Kelurahan Blimbing	1 kegiatan	10.000.000	1 kegiatan	10.000.000	100%	100%	

KELURAHAN PANDANWANGI

			403.051.000		273.089.000	79%	75%	
1.	Pembinaan dan Fasilitasi Kegiatan Lembaga Masyarakat di Wilayah / Tingkat Kelurahan Pandanwangi	10 Lembaga	50.000.000	10 Lembaga	49.750.000	100%	100%	
2.	Pembinaan dan Fasilitasi Kegiatan Sosial Masyarakat di Wilayah Kelurahan Pandanwangi	3 Kegiatan	100.000.000	0 Kegiatan	0	0%	0%	
3.	Pembinaan dan Pemberdayaan Perempuan dan Kesejahteraan Keluarga Tingkat Kelurahan Pandanwangi	5 Kegiatan	100.000.000	5 Kegiatan	91.525.000	100%	92%	
4.	Penyelenggaraan Musyawarah Perencanaan Pembangunan di Tingkat Kelurahan Pandanwangi	100 Peserta	15.000.000	100 Peserta	9.930.000	100%	66%	
5.	Pembinaan dan Peningkatan Kemampuan dan Keterampilan Masyarakat Kelurahan Pandanwangi	50 Orang	100.000.000	50 Orang	88.177.000	50%	88%	
6.	Penyusunan Profil Kelurahan Pandanwangi	1 Dokumen	20.000.000	1 Dokumen	15.656.000	100%	78%	

			7. Pemberdayaa Masyarakat Kelurahan Pandanwangi (DAU Tambahan)	75 Orang	18.051.000	75 Orang	18.051.000	100%	100%	
KELURAHAN PURWANTORO										
					412.193.000		412.193.000	100%	100%	
			1. Pembinaan dan Fasilitasi Kegiatan Lembaga Kemasyarakatan di Wilayah / Tingkat Kelurahan Purwanto	10 Lembaga	126.700.000	10 Lembaga	126.700.000	100%	100%	
			2. Pembinaan dan Fasilitasi Kegiatan Sosial Kemasyarakatan di Wilayah Kelurahan Purwanto	3 Kegiatan	47.500.000	3 Kegiatan	47.500.000	100%	100%	
			3. Pembinaan dan Pemberdayaan Perempuan dan Kesejahteraan Keluarga Tingkat Kelurahan Purwanto	5 Kegiatan	100.000.000	5 Kegiatan	100.000.000	100%	100%	
			4. Penyelenggaraan Musyawarah Perencanaan Pembangunan di Tingkat Kelurahan Purwanto	135 Peserta	25.000.000	135 Peserta	25.000.000	100%	100%	
			5. Pembinaan dan Peningkatan Kemampuan dan Keterampilan Masyarakat Kelurahan Purwanto	230 Orang	87.500.000	230 Orang	87.500.000	100%	100%	
			6. Penyusunan Profil Kelurahan Purwanto	1 Dokumen	10.000.000	1 Dokumen	10.000.000	100%	100%	
			7. Pemberdayaa Masyarakat Kelurahan Purwanto (DAU Tambahan)	70 Orang	15.493.000	70 Orang	15.493.000	100%	100%	

KELURAHAN BUNULREJO

				457.880.000		369.969.700	93%	88%	
		1. Pembinaan dan Fasilitasi Kegiatan Lembaga Kemasyarakatan di Wilayah/Tingkat Kelurahan	4 lembaga	67.000.000	3 lembaga	61.490.500,00	75%	92%	
		2. Pembinaan dan Fasilitasi Kegiatan Sosial Kemasyarakatan di Wilayah Kelurahan	7 kegiatan	100.000.000	7 kegiatan	93.348.500,00	100%	93%	
		3. Pembinaan dan Pemberdayaan Perempuan dan Kesejahteraan Keluarga Tingkat Kelurahan	6 kegiatan	100.000.000	6 kegiatan	89.213.200,00	100%	89%	
		4. Penyelenggaraan Musyawarah Perencanaan Pembangunan di Tingkat Kelurahan	1 dokumen	15.000.000	1 dokumen	15.000.000,00	100%	100%	
		5. Pembinaan dan Peningkatan Kemampuan dan Keterampilan Masyarakat Kelurahan	8 kegiatan	125.000.000	6 kegiatan	64.046.000,00	75%	51%	
		6. Penyusunan Profil Kelurahan	1 Dokumen	35.000.000	1 Dokumen	30.991.500,00	100%	89%	
		7. Pemberdayaan Masyarakat di Kelurahan Bunulrejo (DAU Tambahan)	1 Paket	15.880.000	1 Paket	15.880.000,00	100%	100%	

KELURAHAN KESATRIAN

				198.750.000		190.434.600	100%	99%	
--	--	--	--	--------------------	--	--------------------	-------------	------------	--

1.	Pembinaan dan Fasilitasi Kegiatan Lembaga Kemasyarakatan di Wilayah / Tingkat Kelurahan Kesatrian	10 Lembaga	33.000.000	10 Lembaga	32.849.600	100%	100%	
2.	Pembinaan dan Pemberdayaan Perempuan dan Kesejahteraan Keluarga Tingkat Kelurahan Kesatrian	5 Kegiatan	100.000.000	5 Kegiatan	92.000.000	100%	92%	
3.	Penyelenggaraan Musyawarah Perencanaan Pembangunan di Tingkat Kelurahan Kesatrian	135 Peserta	15.000.000	135 Peserta	15.000.000	100%	100%	
4.	Pembinaan dan Peningkatan Kemampuan dan Keterampilan Masyarakat Kelurahan Kesatrian	230 Orang	40.000.000	230 Orang	39.835.000	100%	100%	
5.	Penyusunan Profil Kelurahan Kesatrian	1 Dokumen	750.000	1 Dokumen	750.000	100%	100%	
6.	Pemberdayaa Masyarakat Kelurahan Kesatrian (DAU Tambahan)	50 Orang	10.000.000	50 Orang	10.000.000	100%	100%	

KELURAHAN POLEHAN

			217.241.000		202.013.000	100%	93%	
1.	Kegiatan Pembinaan dan Fasilitasi Kegiatan Lembaga Kemasyarakatan di wilayah/tingkat Kelurahan Polehan	3 Kegiatan	14.550.000	3 Kegiatan	14.200.000	100%	98%	

2.	Kegiatan Pembinaan dan fasilitasi kegiatan Sosial Kemasyarakatan di wilayah Kelurahan Polehan	3 Kegiatan	20.500.000	3 Kegiatan	20.500.000	100%	100%	
3.	Kegiatan Pembinaan dan Pemberdayaan Perempuan dan kesejahteraan Keluarga tingkat Kelurahan Polehan	12 Bulan	100.000.000	12 Bulan	94.393.000	100%	94%	
4.	Kegiatan Penyelenggaraan Musyawarah Perencanaan Pembangunan di tingkat Kelurahan Polehan	1 kegiatan	15.500.000	1 kegiatan	15.500.000	100%	100%	
5.	Kegiatan Pembinaan dan Peningkatan Kemampuan dan Keterampilan Masyarakat Kelurahan Polehan	2 Kegiatan	22.980.000	2 Kegiatan	13.709.000	100%	60%	
6.	Kegiatan Penyusunan Data Profil Kelurahan Polehan	1 Set	6.770.000	1 Set	6.770.000	100%	100%	
7.	Kegiatan Pemberdayaan Masyarakat di Kelurahan Polehan	1 Kegiatan	36.941.000	1 Kegiatan	36.941.000	100%	100%	

KELURAHAN JODIPAN

			230.000.000		224.837.000	100%	99%	
1.	Pembinaan dan Fasilitasi Kegiatan Lembaga Kemasyarakatan di Wilayah/Tingkat Kelurahan Jodipan	7 lembaga + 1 kali sosialisasi	20.000.000	7 lembaga + 1 kali sosialisasi	19.925.000	100%	100%	
2.	Pembinaan dan Fasilitasi Kegiatan Sosial Kemasyarakatan di Wilayah/Tingkat Kelurahan Jodipan	1 kegiatan kerja bakti	10.000.000	1 kegiatan kerja bakti	10.000.000	100%	100%	

			3. Pembinaan dan Pemberdayaan Perempuan dan Kesejahteraan Keluarga Tingkat Kelurahan Jodipan	5 kegiatan	100.000.000	5 kegiatan	96.719.000	100%	97%	
			4. Penyelenggaraan Musyawarah Perencanaan Pembangunan di Tingkat Kelurahan Jodipan	1 dokumen	15.000.000	1 dokumen	14.493.000	100%	97%	
			5. Pembinaan dan Peningkatan Kemampuan dan Ketrampilan Masyarakat Kelurahan Jodipan	6 kegiatan	64.000.000	6 kegiatan	62.700.000	100%	98%	
			6. Penyusunan Profil Kelurahan Jodipan	1 dokumen	6.000.000	1 dokumen	6.000.000	100%	100%	
			7. Pemberdayaa Masyarakat Kelurahan Kesatrian (DAU Tambahan)	1 Kegiatan	15.000.000	1 Kegiatan	15.000.000	100%	100%	
3.	Meningkatnya Pemerataan Pembangunan Infrastruktur dan Sarpras Kota secara Terpadu	Indeks Kepuasan Layanan Prasarana Sarana Publik	VI. Program Peningkatan Prasarana dan Sarana Publik	3,92		2,65				
					45.100.000		28.294.462	100%	100%	
			1 Monitoring dan Evaluasi Pembangunan Prasarana dan Sarana Wilayah Kecamatan	11 Kali	45.100.000	11 kl	28.294.462	100%	63%	
KELURAHAN BALEARJOSARI										
					7.684.051.000		7.658.900.152	100%	100%	

			1. Peningkatan Prasarana dan Sarana Lingkungan Kelurahan	15 paket	613.383.000	15 paket	612.770.292			
			2. Pembangunan Sarana dan Prasarana Kelurahan Balearjosari (DAU Tambahan)	15 paket	326.324.000	15 paket	326.324.000			
KELURAHAN ARJOSARI										
					6.120.624.000		6.096.085.860	100%	100%	
			1. Peningkatan Prasarana dan Sarana lingkungan kelurahan	7 Paket	290.559.000	7 Paket	290.559.000	100%	100%	
			2. Pembangunan Prasarana dan Sarana lingkungan kelurahan (DAU Tambahan)	8 Paket	333.161.000	8 Paket	333.161.000	100%	100%	
KELURAHAN POLOWIJEN										
					4.936.220.000		4.918.686.860	100%	99%	
			1. Peningkatan Prasarana dan Sarana Lingkungan Kelurahan Polowijen	12,50%	222.059.000	12,50%	215.054.000	100%	97%	
			2. Pembangunan Sarana dan Prasarana Kelurahan Polowijen	25%	338.625.000	25%	338.625.000	100%	100%	
KELURAHAN PURWODADI										
					3.690.677.000		3.684.137.860	100%	100%	
			1. Peningkatan Prasarana dan Sarana Lingkungan Kelurahan Purwodadi	14 paket	399.059.000	14 paket	395.070.000	100%	99%	
			2. Pembangunan sarana dan prasarana kelurahan Purwodadi	2 paket	285.800.000	2 paket	285.800.000	100%	100%	
KELURAHAN BLIMBING										

					2.318.858.000		2.317.282.930	100%	100%	
			1. Peningkatan Prasarana dan Sarana Lingkungan Kelurahan Blimbing	17 paket	344.019.000	17 paket	343.043.930	100%	100%	
			2. Pembangunan Sarana dan Prasarana Lingkungan	15 paket	342.941.000	15 paket	342.941.000	100%	100%	

KELURAHAN PANDANWANGI

					815.949.000		815.649.000	100%	100%	
			1. Peningkatan Prasarana dan Sarana lingkungan kelurahan	25 Paket	481.059.000	25 Paket	480.759.000	100%	100%	
			2. Pembangunan Prasarana dan Sarana lingkungan kelurahan (DAU Tambahan)	21 Paket	334.890.000	21 Paket	334.890.000	100%	100%	

KELURAHAN PANDANWANGI

					839.507.000		838.762.000	100%	100%	
			1. Peningkatan Prasarana dan Sarana lingkungan kelurahan	25 Paket	502.059.000	25 Paket	501.314.000	100%	100%	
			2. Pembangunan Prasarana dan Sarana lingkungan kelurahan (DAU Tambahan)	21 Paket	337.448.000	21 Paket	337.448.000	100%	100%	

KELURAHAN PURWANTORO

					839.507.000		838.762.000	100%	100%	
			1. Peningkatan Prasarana dan Sarana lingkungan kelurahan	25 Paket	502.059.000	25 Paket	501.314.000	100%	100%	
			2. Pembangunan Prasarana dan Sarana lingkungan kelurahan (DAU Tambahan)	21 Paket	337.448.000	21 Paket	337.448.000	100%	100%	

KELURAHAN BUNULREJO										
					761.120.000		755.010.000	100%	99%	
			1. Peningkatan Prasarana dan Sarana Kelurahan Bunulrejo	22 Paket	424.059.000	22 Paket	417.949.000,00	100%	99%	
			2. Pembangunan Sarana dan Prasarana Kelurahan Bunulrejo (DAU Tambahan)	12 Paket	337.061.000	12 Paket	337.061.000,00	100%	100%	
KELURAHAN KESATRIAN										
					761.120.000		755.010.000	100%	99%	
			1. Peningkatan Prasarana dan Sarana lingkungan kelurahan	12 Paket	424.059.000	12 Paket	417.949.000,00	100%	99%	
			2. Pembangunan Prasarana dan Sarana lingkungan kelurahan (DAU Tambahan)	1 Paket	337.061.000	1 Paket	337.061.000,00	100%	100%	
KELURAHAN POLEHAN										
					702.559.000		696.259.000	100%	99%	
			1. Kegiatan Peningkatan Prasarana dan Sarana Lingkungan Kelurahan Polehan	16 Paket	386.559.000	16 Paket	380.259.000	100%	98%	
			2. Kegiatan Pembangunan Sarana dan Prasarana Kelurahan Polehan	2 Paket	316.000.000	2 Paket	316.000.000	100%	100%	
KELURAHAN JODIPAN										

					590.000.000		585.770.000	100%	100%	
			1. Peningkatan Prasarana dan Sarana Lingkungan Kelurahan Jodipan	12 paket	252.059.000	12 paket	247.829.000	100%	98%	
			2. Pembangunan Prasarana dan Sarana lingkungan kelurahan (DAUTambahan)	1 Paket	337.941.000	1 Paket	337.941.000	100%	100%	

Tabel 2.1
Matrik Tujuan dan Sasaran Renstra
Tahun 2019 - 2023

No	Tujuan	Indikator Tujuan	Sasaran	Indikator Sasaran	Target Kinerja Sasaran				
					Pada Tahun Ke				
1	2	3	4	5	2019	2020	2021	2022	2023
1	Terwujudnya Kecamatan Yang Profesional dan Akuntabel	Nilai IKM		Indeks Kepuasan Masyarakat (IKM) Perangkat Daerah	80,28	80,43	80,58	80,73	81,00
2			Meningkatnya kualitas pemberdayaan masyarakat, serta sarana dan prasarana publik	Nilai Indeks Pemberdayaan Masyarakat (IP Masy)	4,13	4,21	4,29	4,37	4,45
3.			Meningkatnya Pemerataan Pembangunan Infrastruktur dan Saprasi Kota secara terpadu	Indeks Kepuasan Layanan Prasarana Sarana Publik	3,75	3,80	3,80	3,85	3,90
4.			Meningkatnya Kinerja Pelayanan Perangkat Daerah	Nilai SAKIP OPD	80	80,28	80,43	80,53	80,73

Tabel 2.2
Indikator Kinerja Utama
Kecamatan Blimbing

No	Tujuan / Sasaran	Indikator Kinerja Utama	Target Kinerja Sasaran				
			2019	2020	2021	2022	2023
1	4	5	6	7	8	9	10
1	Terwujudnya Kecamatan Yang Profesional dan Akuntabel	Indeks Kepuasan Masyarakat (IKM) Perangkat Daerah	80,28	80,43	80,58	80,73	81,00
2	Meningkatnya kualitas pemberdayaan masyarakat, serta sarana dan prasarana publik	Nilai Indeks Pemberdayaan Masyarakat (IP Masy)	4,13	4,21	4,29	4,37	4,45
3.	Meningkatnya Pemerataan Pembangunan Infrastruktur dan Saprns Kota secara terpadu	Indeks Kepuasan Layanan Prasarana Sarana Publik	3,75	3,80	3,80	3,85	3,90
4.	Meningkatnya Kinerja Pelayanan Perangkat Daerah	Nilai SAKIP OPD	80	80,28	80,43	80,53	80,73

**PERJANJIAN KINERJA KECAMATAN BLIMBING
TAHUN 2019
DENGAN SASARAN, INDIKATOR DAN TARGET**

Sasaran	Indikator Kinerja Tujuan, Sasaran, Program, (Outcome), Kegiatan (Output)	Target	Program dan Kegiatan	Anggaran
				RP. (000)
1	2	3	4	5
Meningkatnya kinerja pelayanan perangkat daerah	Indeks Kepuasan Masyarakat (IKM) Perangkat Daerah	80,23		
	Indikator Sasaran diisikan (nilai SAKIP PD)	80		
	<i>Tingkat Publikasi informasi</i>	3		
			Program Pelayanan Administrasi Perkantoran	343.490.000
KECAMATAN				
	Jumlah Surat Masuk dan Keluar selama 1 Tahun	1700 Surat	Penyediaan Jasa Surat Menyurat	3.900.000
	Jumlah Bulan pembayaran belanja telpon, Air dan Listrik	12 Bulan	Penyediaan Jasa Komunikasi, Sumber Daya Air dan Listrik	37.800.000
	Jumlah Peralatan dan Perlengkapan Kantor	6 Jenis	Penyediaan Jasa Peralatan dan Perlengkapan Kantor	4.000.000
	Luasan ruangan yang dibersihkan	5 Gedung	Penyediaan Jasa Kebersihan Kantor	71.240.000
	Terpenuhinya kebutuhan ATK	40 Jenis	Penyediaan Alat Tulis Kantor	25.010.000
	Jumlah Barang Cetak dan Penggandaan	3 Jenis	Penyediaan Barang Cetak dan Penggandaan	8.000.000
	Jumlah Komponen Instalasi Listrik/Penerangan Bangunan Kantor	6 Jenis	Penyediaan Komponen Instalasi Listrik/Penerangan Bangunan Kantor	6.000.000
	Jumlah Bahan Bacaan dan Peraturan Perundang-undangan	2 Jenis	Penyediaan Bahan Bacaan dan Peraturan Perundang-undangan	10.980.000
	Jumlah Makanan dan Minuman	1200 Nasi Kotak, 1300 Kotak Snack, 60 Toples Kue Kering, 200 Dos Air Mineral	Penyediaan Makanan dan Minuman	50.000.000
	Jumlah rapat-rapat koordinasi dan konsultasi dalam dan luar daerah	10 Kali	Rapat-rapat Koordinasi dan Konsultasi Keluar Daerah	45.000.000

Sasaran	Indikator Kinerja Tujuan, Sasaran, Program, (Outcome), Kegiatan (Output)	Target	Program dan Kegiatan	Anggaran
				RP. (000)
1	2	3	4	5
	Jumlah Petugas Pengamanan Kantor	2 Orang 12 Bulan	Penyediaan Jasa Pengamanan Kantor	58.560.000
	Jumlah Perkiraan kegiatan peringatan/kegiatan insidentil	20 kali Senam 1 kali Pawai Kendaraan Hias	Peringatan/Kegiatan Insidentil	23.000.000
			Program Peningkatan Sarana dan Prasarana Aparatur	529.870.000,00
KECAMATAN				
	Jumlah kendaraan dinas/operasional diadakan	1 unit Sepeda Motor Roda 2	Pengadaan kendaraan dinas/operasional	31.750.000,00
	Jumlah perlengkapan gedung kantor	3 Gedung	Pengadaan Perlengkapan Gedung Kantor	204.303.000
	Jumlah Gedung Kantor yang dipelihara	9 Unit	Pemeliharaan rutin/berkala Gedung Kantor	28.000.000
	Jumlah kendaraan dinas/operasional yang dipelihara	2 Unit Toilet, 34.8 M2 Ruang Pelayanan, 1 Unit Gazebo, 22,35 Reiling Tangga, 225 M2 Paving	Pemeliharaan rutin/berkala kendaraan dinas operasional	41.490.000
	Jumlah Gedung Kantor yang direhabilitasi		Rehabilitasi Sedang/Berat Gedung Kantor	224.327.000
			Program Peningkatan Pengembangan Sistem Pelaporan, Capaian Kinerja, dan Keuangan	112.036.500
KECAMATAN				
	Jumlah dokumen laporan capaian kinerja dan ikhtisar realisasi kinerja	6 Eksemplar	Penyusunan Laporan Capaian Kinerja dan Ikhtisar Realisasi Kinerja SKPD	15.800.000
	Jumlah Laporan Keuangan	2 Dokumen	Penyusunan Laporan Keuangan	61.400.000
	Jumlah Dokumen Standar Pelayanan	2 Dokumen	Penyusunan/Reviu Standar Pelayanan	7.000.000
	Jumlah Dokumen Renja yang tersusun	2 Dokumen	Penyusunan Renja / RKT	25.836.500
	Jumlah Dokumen SKM	2 Dokumen	Pelaksanaan Survei Kepuasan Masyarakat	2.000.000
			Program Pelaksanaan Kegiatan Pemerintahan Umum	#REF!

Sasaran	Indikator Kinerja Tujuan, Sasaran, Program, (Outcome), Kegiatan (Output)	Target	Program dan Kegiatan	Anggaran
				RP. (000)
1	2	3	4	5
KECAMATAN				
				6.691.303.500
	Terlaksananya penyusunan data monografi	2 Dokumen	Penyusunan Data Monografi	1.000.000
	Terciptanya keamanan, ketentraman dan ketertiban lingkungan kecamatan	5 Kegiatan	Peningkatan Keamanan dan Ketertiban Wilayah Kecamatan	35.000.000
	Terlaksananya pelayanan administrasi RT/RW	1.029 RT,139 RW	Peningkatan Pelayanan Administrasi RT/RW	6.569.863.500
	Meningkatnya penyelenggaraan Pelayanan Administrasi Terpadu (PATEN) Kecamatan	4 Jenis ATK, 3 Jenis Blanko, 4 Jenis Barang Modal	Peningkatan Pelayanan Administrasi Pemerintahan (Pelayanan Terpadu Kecamatan/PATEN)	85.440.000
KELURAHAN BALEARJOSARI				
				293.000.000
	Jumlah Laporan Monografi	2 semester	Monografi	2.000.000
	Jumlah wilayah lingkungan yang ditingkatkan	12 bulan	Peningkatan Keamanan, ketentraman dan ketertiban umum	41.000.000
	Jumlah Layanan Administrasi Kelurahan	12 bulan	Peningkatan Kualitas Pelayanan Administrasi Kelurahan Balearjosari	250.000.000
KELURAHAN ARJOSARI				
				282.855.000
	Jumlah Wilayah Lingkungan yang ditingkatkan	12 bln	Peningkatan keamanan wilayah kelurahan	31.855.000
	Jumlah Laporan Monografi Kelurahan	2 Semester	Penyusunan Data Monografi Kelurahan	1.000.000
	Jumlah Layanan Administrasi Kelurahan	12 bln	Peningkatan Kualitas Pelayanan Administrasi Kelurahan	250.000.000
KELURAHAN POLOWIJEN				
				301.000.000
	Jumlah Dokumen Monografi	2 Dokumen	Penyusunan Data Monografi Kelurahan Polowijen	5.000.000

Sasaran	Indikator Kinerja Tujuan, Sasaran, Program, (Outcome), Kegiatan (Output)	Target	Program dan Kegiatan	Anggaran
				RP. (000)
1	2	3	4	5
	Rasio Jumlah Linmas per RT	1	Peningkatan Keamanan, Ketentraman dan Ketertiban Lingkungan Kelurahan Polowijen	46.000.000
	Jumlah Surat Dinas	600 Surat Dinas	Peningkatan Kualitas Pelayanan Administrasi Kelurahan Polowijen	250.000.000
KELURAHAN PURWODADI				
				287.000.000
	Tersusunnya dokumen Monografi	2 Dok	Penyusunan Data Monografi Kelurahan	2.000.000
	Terlaksananya Pembinaan Linmas	144 kali	Peningkatan keamanan, ketentraman, dan ketertiban Lingkungan Kelurahan	35.000.000
	Terlaksananya pelayanan administrasi kelurahan yang tertib	12 bulan	Peningkatan Kualitas Pelayanan Administrasi Kelurahan Purwodadi	250.000.000
KELURAHAN BLIMBING				
				294.540.000
	Tersedianya data monografi Kelurahan sebagai data untuk penyusunan arah pembangunan	2 dokumen	Penyusunan data Monografi Kelurahan	3.000.000
	terciptanya keamanan, ketentraman dan ketertiban lingkungan kelurahan	10 wilayah	Peningkatan Keamanan, Ketentraman dan Ketertiban Lingkungan Kelurahan Blimbing	41.540.000
	Meningkatnya kualitas pelayanan administrasi kelurahan	12 bulan	Peningkatan Kualitas Pelayanan Administrasi Kelurahan Blimbing	250.000.000
KELURAHAN PANDANWANGI				
				286.000.000
	Jumlah Wilayah Lingkungan yang ditingkatkan	12 bln	Peningkatan keamanan wilayah kelurahan	35.000.000

Sasaran	Indikator Kinerja Tujuan, Sasaran, Program, (Outcome), Kegiatan (Output)	Target	Program dan Kegiatan	Anggaran
				RP. (000)
1	2	3	4	5
	Jumlah Laporan Monografi Kelurahan	2 Semester	Penyusunan Data Monografi Kelurahan	1.000.000
	Jumlah Layanan Administrasi Kelurahan	12 bln	Peningkatan Kualitas Pelayanan Administrasi Kelurahan	250.000.000
KELURAHAN PURWANTORO				
				303.300.000
	Jumlah Wilayah Lingkungan yang ditingkatkan	12 bln	Peningkatan keamanan wilayah kelurahan	50.800.000
	Jumlah Laporan Monografi Kelurahan	2 Semester	Penyusunan Data Monografi Kelurahan	2.500.000
	Jumlah Layanan Administrasi Kelurahan	12 bln	Peningkatan Kualitas Pelayanan Administrasi Kelurahan	250.000.000
KELURAHAN BUNULREJO				
				286.000.000
	Tersedianya data monografi Kelurahan sebagai data untuk penyusunan arah pembangunan	2 buku	Penyusunan data monografi kelurahan bunulrejo	1.000.000,00
	terciptanya keamanan, ketentraman dan ketertiban lingkungan kelurahan	48 kali kunjungan wilayah kelurahan	Peningkatan keamanan, ketentraman dan ketertiban lingkungan kelurahan Bunulrejo	35.000.000,00
	Meningkatnya kualitas pelayanan administrasi kelurahan	12 bulan	Peningkatan Kualitas Pelayanan Administrasi Kelurahan Bunulrejo	250.000.000,00
KELURAHAN KESATRIAN				
				285.750.000
	Jumlah Wilayah Lingkungan yang ditingkatkan	12 bln	Peningkatan keamanan wilayah kelurahan	35.250.000
	Jumlah Laporan Monografi Kelurahan	2 Semester	Penyusunan Data Monografi Kelurahan	500.000
	Jumlah Layanan Administrasi Kelurahan	12 bln	Peningkatan Kualitas Pelayanan Administrasi Kelurahan	250.000.000
KELURAHAN POLEHAN				
				285.200.000

Sasaran	Indikator Kinerja Tujuan, Sasaran, Program, (Outcome), Kegiatan (Output)	Target	Program dan Kegiatan	Anggaran
				RP. (000)
1	2	3	4	5
	Terlaksananya kegiatan penyusunan data Monografi Kelurahan Polehan	1 Kegiatan	Kegiatan Penyusunan Data Monografi Kelurahan Polehan	3.000.000
	Terlaksananya Kegiatan peningkatan Keamanan, Ketertiban Lingkungan Kelurahan Polehan	1 Kegiatan	Kegiatan Peningkatan Keamanan, ketertiban Lingkungan Kelurahan Polehan	32.200.000
	Terlaksananya kegiatan operasional kelurahan, dalam rangka meningkatkan kapasitas dan kualitas pelayanan.	1 Kegiatan	kegiatan peningkatan Kualitas Pelayanan Administrasi Kelurahan Polehan	250.000.000
KELURAHAN JODIPAN				
				285.000.000
	Tersedianya data monografi Kelurahan sebagai data untuk penyusunan arah pembangunan	2 semester	Penyusunan Monografi Kelurahan Jodipan	2.500.000
	terciptanya keamanan, ketertiban dan ketertiban lingkungan kelurahan	12 bulan	Peningkatan Keamanan Wilayah	32.500.000
	Meningkatnya kualitas pelayanan administrasi kelurahan	12 bulan	Peningkatan Kualitas Pelayanan Administrasi Kelurahan Jodipan	250.000.000
			Program Pemberdayaan Masyarakat	3.439.514.000
KECAMATAN BLIMBING				
				173.400.000
	Terlaksananya pembinaan dan fasilitasi kegiatan Lembaga Kemasyarakatan di Wilayah / Tingkat Kecamatan	9 Lembaga Kemasyarakatan dan Sosial	Pembinaan dan Fasilitasi Kegiatan Lembaga Kemasyarakatan di Wilayah / Tingkat Kecamatan	50.000.000
	Terlaksananya pembinaan dan pemberdayaan Perempuan dan Kesejahteraan Keluarga Tingkat Kecamatan	6 Kegiatan	Pembinaan dan Pemberdayaan dan Kesejahteraan Keluarga Tingkat Kecamatan	75.000.000
	Terlaksananya kegiatan Musrenbang Kecamatan sesuai ketentuan yang berlaku	1 Dokumen	Penyelenggaraan Musyawarah Perencanaan Pembangunan di Tingkat Kecamatan	38.400.000
	Tersedianya Dokumen Profil Kecamatan	1 Dokumen	Penyusunan Profil Kecamatan	10.000.000
KELURAHAN BALEARJOSARI				
				248.617.000

Sasaran	Indikator Kinerja Tujuan, Sasaran, Program, (Outcome), Kegiatan (Output)	Target	Program dan Kegiatan	Anggaran
				RP. (000)
1	2	3	4	5
	Jumlah fasilitas kegiatan Lembaga Kemasyarakatan	2 lembaga	Pembinaan dan fasilitasi kegiatan lembaga Kemasyarakatan di wilayah Kelurahan Balearjosari	16.000.000
	Jumlah fasilitas kegiatan sosial kemasyarakatan	1 kegiatan	Pembinaan dan fasilitasi kegiatan sosial kemasyarakatan di wilayah Kelurahan Balearjosari	35.000.000
	Jumlah kegiatan PKK	7 kegiatan	Pembinaan Pemberdayaan Perempuan dan Kesejahteraan Keluarga Tingkat Kelurahan Balearjosari	100.000.000
	Jumlah peserta dalam Musrenbang	100 peserta	Penyelenggaraan Musyawarah perencanaan Pembangunan di Tingkat Kelurahan Balearjosari	16.000.000
	Jumlah peserta yang mengikuti	30 orang	Pembinaan dan peningkatan Kemampuan dan ketrampilan Masyarakat Kelurahan Balearjosari	47.500.000
	Jumlah data yang di entry melalui Web Prodeskel	Update DDK	Penyusunan Profil Kelurahan Balearjosari	7.500.000
	Jumlah peserta yang ditingkatkan kemampuan ketrampilan	30 orang	Pemberdayaan Masyarakat di Keluraan Balearjosari (DAU Tambahan)	26.617.000
KELURAHAN ARJOSARI				
				198.425.000
	Jumlah Pelaksanaan Fasilitasi kegiatan Lembaga	6 Lembaga	Pembinaan dan Fasilitasi Kegiatan Lembaga Kemasyarakatan di Wilayah / Tingkat Kelurahan Arjosari	39.546.250
	Jumlah Pelaksanaan Fasilitasi kegiatan Sosial	3 Kegiatan	Pembinaan dan Fasilitasi Kegiatan Sosial Kemasyarakatan di Wilayah Kelurahan Arjosari	7.188.750
	Jumlah Kegiatan PKK	5 Kegiatan	Pembinaan dan Pemberdayaan Perempuan dan Kesejahteraan Keluarga Tingkat Kelurahan Arjosari	100.000.000

Sasaran	Indikator Kinerja Tujuan, Sasaran, Program, (Outcome), Kegiatan (Output)	Target	Program dan Kegiatan	Anggaran
				RP. (000)
1	2	3	4	5
	Jumlah Peserta	80 Peserta	Penyelenggaraan Musyawarah Perencanaan Pembangunan di Tingkat Kelurahan Arjosari	12.890.000
	Jumlah Peserta yang ditingkatkan kemampuan dan ketrampilan	80 Orang	Pembinaan dan Peningkatan Kemampuan dan Keterampilan Masyarakat Kelurahan Arjosari	17.520.000
	Jumlah data yang di entry melalui web prodeskel dan Buku/ Data Profil Kelurahan	Update DDK	Penyusunan Profil Kelurahan Arjosari	1.500.000
	Jumlah Peserta yang ditingkatkan kemampuan dan ketrampilan	60 Orang	Pemberdayaa Masyarakat Kelurahan Arjosari (DAU Tambahan)	19.780.000
KELURAHAN POLOWIJEN				
				343.316.000
	Rasio Lembaga yang aktif di Kelurahan	0,67	Meningkatnya kualitas kelembagaan Kemasyarakatan	30.000.000
	Jumlah Kegiatan yang dilaksanakan	1 Kegiatan	Meningkatnya kualitas Kegiatan Sosial Kemasyarakatan	90.000.000
	Rasio PKK RT yang aktif	60%	Meningkatnya Pemberdayaan PKK Kelurahan Polowijen	100.000.000
	Prosentase Usulan yang diakomodir APBD <i> dibagi Jumlah Usulan yang masuk</i>	12,93%	Terlaksananya kegiatan Musrenbang Kelurahan sesuai ketentuan yang berlaku	19.000.000
	Jumlah Jenis usaha	8 Jenis	Meningkatnya Kemampuan dan Keterampilan Masyarakat Kelurahan Polowijen	75.000.000
	Rasio Data Informasi yang disajikan	50%	Tersedianya profil kelurahan sebagai pedoman skala prioritas pembangunan	15.000.000
		1 Jenis	Pemberdayaan Masyaakat Kelurahan Polowijen	14.316.000
KELURAHAN PURWODADI				
				283.141.000
	Terlaksananya Kegiatan Pembinaan dan Fasilitasi Kegiatan Lembaga Masyarakat	6 lembaga	Pembinaan dan Fasilitasi Kegiatan Lembaga Kemasyarakatan di wilayah /tingkat Kelurahan Purwodadi	30.000.000

Sasaran	Indikator Kinerja Tujuan, Sasaran, Program, (Outcome), Kegiatan (Output)	Target	Program dan Kegiatan	Anggaran
				RP. (000)
1	2	3	4	5
	Terlaksananya Fasilitasi Kegiatan sosial masyarakat	2 kegiatan	Pembinaan dan Fasilitasi Kegiatan Sosial kemasyarakatan di wilayah Kelurahan Purwodadi	20.000.000
	Terlaksananya Fasilitasi kegiatan Tim Penggerak PKK Kelurahan	12 bulan	Pembinaan dan Pemberdayaan Perempuan dan Kesejahteraan tingkat Kelurahan Purwodadi	100.000.000
	Terlaksananya kegiatan Musrenbangkel sesuai ketentuan yang berlaku	2 dokumen	Penyelenggaraan Musyawarah Perencanaan Pembangunan di Tingkat Wilayah Kelurahan Purwodadi	16.000.000
	Terlaksananya Pembinaan, Sosialisasi dan Peningkatan kemampuan dan ketrampilan masyarakat	1 kegiatan	Pembinaan dan Peningkatan Kemampuan dan Keterampilan Masyarakat Kelurahan Purwodadi	35.000.000
	Jumlah data yang di entry melalui web prodeskel dan Buku/ Data Profil Kelurahan	600 DDK	Penyusunan Profil Kelurahan Purwodadi	15.000.000
	Jumlah kegiatan Pemberdayaan Masyarakat di Kelurahan Purwodadi yang terlaksana	5 kegiatan	Pemberdayaan Masyarakat di Kelurahan Purwodadi	67.141.000
KELURAHAN BLIMBING				
				273.500.000
	terlaksananya pembinaan dan fasilitasi kegiatan Lembaga Kemasyarakatan di Wilayah/Tingkat Kelurahan	8 lembaga	Pembinaan dan Fasilitasi Kegiatan Lembaga Kemasyarakatan di Wilayah / Tingkat Kelurahan Blimbing	60.000.000
	Terlaksananya pembinaan dan fasilitasi kegiatan Sosial Kemasyarakatan di Wilayah/Tingkat Kelurahan	3 kegiatan	Pembinaan dan Fasilitasi Kegiatan Sosial Kemasyarakatan di Wilayah Kelurahan Blimbing	20.000.000
	Terlaksananya pembinaan dan pemberdayaan Perempuan dan Kesejahteraan Keluarga Tingkat Kelurahan	4 Kegiatan	Pembinaan dan Pemberdayaan Perempuan dan Kesejahteraan Keluarga Tingkat Kelurahan Blimbing	100.000.000
	Terlaksananya Pembinaan dan Peningkatan Kemampuan dan Keterampilan Masyarakat Kelurahan	4 kegiatan	Pembinaan dan Peningkatan Kemampuan dan Keterampilan Masyarakat Kelurahan Blimbing	60.000.000

Sasaran	Indikator Kinerja Tujuan, Sasaran, Program, (Outcome), Kegiatan (Output)	Target	Program dan Kegiatan	Anggaran
				RP. (000)
1	2	3	4	5
	Terlaksananya kegiatan Musrenbang Kelurahan sesuai ketentuan yang berlaku	1 dokumen	Penyelenggaraan Musyawarah Perencanaan Pembangunan di Tingkat Kelurahan Blimbing	13.500.000
	Tersedianya profil kelurahan sebagai pedoman skala prioritas pembangunan	1 dokumen	Penyusunan Profil Kelurahan Blimbing	10.000.000
	Terlaksananya kegiatan pemberdayaan masyarakat	1 kegiatan	Pemberdayaan Masyarakat di Kelurahan Blimbing	10.000.000
KELURAHAN PANDANWANGI				
				403.051.000
	Jumlah Pelaksanaan Fasilitasi kegiatan Lembaga	10 Lembaga	Pembinaan dan Fasilitasi Kegiatan Lembaga Masyarakat di Wilayah / Tingkat Kelurahan Pandanwangi	50.000.000
	Jumlah Pelaksanaan Fasilitasi kegiatan Sosial	3 Kegiatan	Pembinaan dan Fasilitasi Kegiatan Sosial Masyarakat di Wilayah Kelurahan Pandanwangi	100.000.000
	Jumlah Kegiatan PKK	5 Kegiatan	Pembinaan dan Pemberdayaan Perempuan dan Kesejahteraan Keluarga Tingkat Kelurahan Pandanwangi	100.000.000
	Jumlah Peserta	100 Peserta	Penyelenggaraan Musyawarah Perencanaan Pembangunan di Tingkat Kelurahan Pandanwangi	15.000.000
	Jumlah Peserta yang ditingkatkan kemampuan dan ketrampilan	50 Orang	Pembinaan dan Peningkatan Kemampuan dan Keterampilan Masyarakat Kelurahan Pandanwangi	100.000.000
	Jumlah data yang di entry melalui web prodeskel dan Buku/ Data Profil Kelurahan	Update DDK	Penyusunan Profil Kelurahan Pandanwangi	20.000.000
	Jumlah Peserta yang ditingkatkan kemampuan dan ketrampilan	75 Orang	Pemberdayaa Masyarakat Kelurahan Pandanwangi (DAU Tambahan)	18.051.000
KELURAHAN PURWANTORO				

Sasaran	Indikator Kinerja Tujuan, Sasaran, Program, (Outcome), Kegiatan (Output)	Target	Program dan Kegiatan	Anggaran
				RP. (000)
1	2	3	4	5
				412.193.000
	Jumlah Pelaksanaan Fasilitasi kegiatan Lembaga	10 Lembaga	Pembinaan dan Fasilitasi Kegiatan Lembaga Masyarakat di Wilayah / Tingkat Kelurahan Purwantoro	126.700.000
	Jumlah Pelaksanaan Fasilitasi kegiatan Sosial	3 Kegiatan	Pembinaan dan Fasilitasi Kegiatan Sosial Masyarakat di Wilayah Kelurahan Purwantoro	47.500.000
	Jumlah Kegiatan PKK	5 Kegiatan	Pembinaan dan Pemberdayaan Perempuan dan Kesejahteraan Keluarga Tingkat Kelurahan Purwantoro	100.000.000
	Jumlah Peserta	135 Peserta	Penyelenggaraan Musyawarah Perencanaan Pembangunan di Tingkat Kelurahan Purwantoro	25.000.000
	Jumlah Peserta yang ditingkatkan kemampuan dan ketrampilan	230 Orang	Pembinaan dan Peningkatan Kemampuan dan Keterampilan Masyarakat Kelurahan Purwantoro	87.500.000
	Jumlah data yang di entry melalui web prodeskel dan Buku/ Data Profil Kelurahan	Update DDK	Penyusunan Profil Kelurahan Purwantoro	10.000.000
	Jumlah Peserta yang ditingkatkan kemampuan dan ketrampilan	70 Orang	Pemberdayaa Masyarakat Kelurahan Purwantoro (DAU Tambahan)	15.493.000
KELURAHAN BUNULREJO				
				457.880.000
	terlaksananya pembinaan dan fasilitasi kegiatan Lembaga Masyarakat di Wilayah/Tingkat Kelurahan	4 lembaga	Pembinaan dan Fasilitasi Kegiatan Lembaga Masyarakat di Wilayah/Tingkat Kelurahan	67.000.000
	Terlaksananya pembinaan dan fasilitasi kegiatan Sosial Masyarakat di Wilayah/Tingkat Kelurahan	7 kegiatan	Pembinaan dan Fasilitasi Kegiatan Sosial Masyarakat di Wilayah Kelurahan	100.000.000

Sasaran	Indikator Kinerja Tujuan, Sasaran, Program, (Outcome), Kegiatan (Output)	Target	Program dan Kegiatan	Anggaran
				RP. (000)
1	2	3	4	5
	Terlaksananya pembinaan dan pemberdayaan Perempuan dan Kesejahteraan Keluarga Tingkat Kelurahan	6 kegiatan	Pembinaan dan Pemberdayaan Perempuan dan Kesejahteraan Keluarga Tingkat Kelurahan	100.000.000
	Terlaksananya Pembinaan dan Peningkatan Kemampuan dan Keterampilan Masyarakat Kelurahan	1 dokumen	Penyelenggaraan Musyawarah Perencanaan Pembangunan di Tingkat Kelurahan	15.000.000
	Tersusunnya dokumen hasil Musrenbangkel sesuai ketentuan yang berlaku	8 kegiatan	Pembinaan dan Peningkatan Kemampuan dan Keterampilan Masyarakat Kelurahan	125.000.000
	Tersedianya profil kelurahan sebagai pedoman skala prioritas pembangunan	1 Dokumen	Penyusunan Profil Kelurahan	35.000.000
	Terlaksananya Pemberdayaan Masyarakat di Kelurahan Bunulrejo	1 Paket	Pemberdayaan Masyarakat di Kelurahan Bunulrejo (DAU Tambahan)	15.880.000
KELURAHAN KESATRIAN				
				198.750.000
	Jumlah Pelaksanaan Fasilitasi kegiatan Lembaga	10 Lembaga	Pembinaan dan Fasilitasi Kegiatan Lembaga Masyarakat di Wilayah / Tingkat Kelurahan Kesatrian	33.000.000
	Jumlah Kegiatan PKK	5 Kegiatan	Pembinaan dan Pemberdayaan Perempuan dan Kesejahteraan Keluarga Tingkat Kelurahan Kesatrian	100.000.000
	Jumlah Peserta	135 Peserta	Penyelenggaraan Musyawarah Perencanaan Pembangunan di Tingkat Kelurahan Kesatrian	15.000.000
	Jumlah Peserta yang ditingkatkan kemampuan dan ketrampilan	230 Orang	Pembinaan dan Peningkatan Kemampuan dan Keterampilan Masyarakat Kelurahan Kesatrian	40.000.000
	Jumlah data yang di entry melalui web prodeskel dan Buku/ Data Profil Kelurahan	Update DDK	Penyusunan Profil Kelurahan Kesatrian	750.000

Sasaran	Indikator Kinerja Tujuan, Sasaran, Program, (Outcome), Kegiatan (Output)	Target	Program dan Kegiatan	Anggaran
				RP. (000)
1	2	3	4	5
	Jumlah Peserta yang ditingkatkan kemampuan dan ketrampilan	50 Orang	Pemberdayaa Masyarakat Kelurahan Kesatrian (DAU Tambahan)	10.000.000
KELURAHAN POLEHAN				
				217.241.000
	Terlaksananya fasilitasi dan pembinaan organisasi sosial dan lembaga masyarakat	3 Kegiatan	Kegiatan Pembinaan dan Fasilitasi Kegiatan Lembaga Kemasyarakatan di wilayah/tingkat Kelurahan Polehan	14.550.000
	Terlaksananya fasilitasi dan pembinaan organisasi sosial dan lembaga masyarakat	3 Kegiatan	Kegiatan Pembinaan dan fasilitasi kegiatan Sosial Kemasyarakatan di wilayah Kelurahan Polehan	20.500.000
	Terlaksananya pembinaan dan pemberdayaan perempuan kesejahteraan keluarga ditingkat kelurahan	12 Bulan	Kegiatan Pembinaan dan Pemberdayaan Perempuan dan kesejahteraan Keluarga tingkat Kelurahan Polehan	100.000.000
	Terlaksananya kegiatan Musyawarah Perencanaan Pembangunan di Tingkat Kelurahan Polehan	1 kegiatan	Kegiatan Penyelenggaraan Musyawarah Perencanaan Pembangunan di tingkat Kelurahan Polehan	15.500.000
	Terlaksananya kegiatan Pembinaan dan Peningkatan Kemampuan dan Keterampilan Masyarakat Kelurahan Polehan	2 Kegiatan	Kegiatan Pembinaan dan Peningkatan Kemampuan dan Keterampilan Masyarakat Kelurahan Polehan	22.980.000
	Terlaksananya kegiatan penyusunan data profil kelurahan Polehan	1 Set	Kegiatan Penyusunan Data Profil Kelurahan Polehan	6.770.000
	Terlaksananya kegiatan pemberdayaan masyarakat Kelurahan Polehan	1 Kegiatan	Kegiatan Pemberdayaan Masyarakat di Kelurahan Polehan	36.941.000
KELURAHAN JODIPAN				
				230.000.000
	Terlaksananya pembinaan dan fasilitasi kegiatan Lembaga Kemasyarakatan di Wilayah/Tingkat Kelurahan	12 bulan	Pembinaan dan Fasilitasi Kegiatan Lembaga Kemasyarakatan di Wilayah/Tingkat Kelurahan Jodipan	20.000.000
	Terlaksananya pembinaan dan fasilitasi kegiatan Sosial Kemasyarakatan di Wilayah/Tingkat Kelurahan	1 kali kegiatan	Pembinaan dan Fasilitasi Kegiatan Sosial Kemasyarakatan di Wilayah/Tingkat Kelurahan Jodipan	10.000.000

Sasaran	Indikator Kinerja Tujuan, Sasaran, Program, (Outcome), Kegiatan (Output)	Target	Program dan Kegiatan	Anggaran
				RP. (000)
1	2	3	4	5
	Terlaksananya pembinaan dan pemberdayaan Perempuan dan Kesejahteraan Keluarga Tingkat Kelurahan	12 bulan	Pembinaan dan Pemberdayaan Perempuan dan Kesejahteraan Keluarga Tingkat Kelurahan Jodipan	100.000.000
	Terlaksananya kegiatan Musrenbang Kelurahan sesuai ketentuan yang berlaku	1 kali kegiatan	Penyelenggaraan Musyawarah Perencanaan Pembangunan di Tingkat Kelurahan Jodipan	15.000.000
	Terlaksananya pembinaan dan fasilitasi kegiatan Lembaga Kemasyarakatan di Wilayah/Tingkat Kelurahan	12 bulan	Pembinaan dan Peningkatan Kemampuan dan Ketrampilan Masyarakat Kelurahan Jodipan	64.000.000
	Tersedianya profil kelurahan sebagai pedoman skala prioritas pembangunan	1 kali kegiatan	Penyusunan Profil Kelurahan Jodipan	6.000.000
	Jumlah Peserta yang ditingkatkan kemampuan dan ketrampilan	60 Orang	Pemberdayaa Masyarakat Kelurahan Kesatrian (DAU Tambahan)	15.000.000
			Program Peningkatan Prasarana dan Sarana Publik	8.594.783.000
KECAMATAN				
				945.542.000
	Terlaksananya Monitoring dan evaluasi pembangunan prasarana dan sarana di Wilayah Kecamatan	11 kali, 1 Dokumen	Monitoring dan Evaluasi Pembangunan Prasarana dan Sarana di Wilayah Kecamatan	45.100.000
KELURAHAN BALEARJOSARI				
				613.383.000
	Jumlah wilayah Lingkungan yang ditingkatkan	15 paket	Peningkatan Prasarana dan Sarana Lingkungan Kelurahan	287.059.000
	Jumlah wilayah lingkungan yang ditingkatkan	15 paket	Pembangunan Sarana dan Prasarana Kelurahan Balearjosari (DAU Tambahan)	326.324.000
KELURAHAN ARJOSARI				
				623.720.000
	Jumlah Wilayah Lingkungan yang ditingkatkan	7 Paket	Peningkatan Prasarana dan Sarana lingkungan kelurahan	290.559.000

Sasaran	Indikator Kinerja Tujuan, Sasaran, Program, (Outcome), Kegiatan (Output)	Target	Program dan Kegiatan	Anggaran
				RP. (000)
1	2	3	4	5
	Jumlah Wilayah Lingkungan yang ditingkatkan	8 Paket	Pembangunan Prasarana dan Sarana lingkungan kelurahan (DAUTambahan)	333.161.000
KELURAHAN POLOWIJEN				
				560.684.000
	Presentase Pelaksanaan Peningkatan Sarana dan Prasarana Kewilayahan	12,50%	Peningkatan Prasarana dan Sarana Lingkungan Kelurahan Polowijen	222.059.000
	Rasio Saprasi terbangun tahun ini dengan kebutuhan Saprasi Masyarakat	25%	Pembangunan Sarana dan Prasarana Kelurahan Polowijen	338.625.000
KELURAHAN PURWODADI				
				684.859.000
	Jumlah Wilayah Lingkungan yang ditingkatkan	14 paket	Peningkatan Prasarana dan Sarana Lingkungan Kelurahan Purwodadi	399.059.000
	Terlaksananya pemeliharaan prasana dan sarana lingkungan	2 paket	Pembangunan sarana dan prasarana kelurahan purwodadi	285.800.000
KELURAHAN BLIMBING				
				686.960.000
	meningkatnya kualitas prasarana dan sarana lingkungan kelurahan	17 paket	Peningkatan Prasarana dan Sarana Lingkungan Kelurahan Blimbing	344.019.000
	meningkatnya kualitas prasarana dan sarana lingkungan kelurahan	15 paket	Pembangunan Sarana dan Prasarana Lingkungan	342.941.000
KELURAHAN PANDANWANGI				
				815.949.000
	Jumlah Wilayah Lingkungan yang ditingkatkan	25 Paket	Peningkatan Prasarana dan Sarana lingkungan kelurahan	481.059.000
	Jumlah Wilayah Lingkungan yang ditingkatkan	21 Paket	Pembangunan Prasarana dan Sarana lingkungan kelurahan (DAUTambahan)	334.890.000
KELURAHAN PURWANTORO				
				839.507.000
	Jumlah Wilayah Lingkungan yang ditingkatkan	25 Paket	Peningkatan Prasarana dan Sarana lingkungan kelurahan	502.059.000

Sasaran	Indikator Kinerja Tujuan, Sasaran, Program, (Outcome), Kegiatan (Output)	Target	Program dan Kegiatan	Anggaran
				RP. (000)
1	2	3	4	5
	Jumlah Wilayah Lingkungan yang ditingkatkan	21 Paket	Pembangunan Prasarana dan Sarana lingkungan kelurahan (DAUTambahan)	337.448.000
KELURAHAN BUNULREJO				
				761.120.000
	meningkatnya kualitas prasarana dan sarana lingkungan kelurahan	22 Paket	Peningkatan Prasarana dan Sarana Kelurahan Bunulrejo	424.059.000
	meningkatnya kualitas prasarana dan sarana lingkungan kelurahan	12 Paket	Pembangunan Sarana dan Prasarana Kelurahan Bunulrejo (DAU Tambahan)	337.061.000
KELURAHAN KESATRIAN				
				770.500.000
	Jumlah Wilayah Lingkungan yang ditingkatkan	12 Paket	Peningkatan Prasarana dan Sarana lingkungan kelurahan	427.559.000
	Jumlah Wilayah Lingkungan yang ditingkatkan	1 Paket	Pembangunan Prasarana dan Sarana lingkungan kelurahan (DAUTambahan)	342.941.000
KELURAHAN POLEHAN				
				702.559.000
	Terlaksananya kegiatan Peningkatan Prasarana dan Sarana Lingkungan Kelurahan Polehan	16 Paket	Kegiatan Peningkatan Prasarana dan Sarana Lingkungan Kelurahan Polehan	386.559.000
	Terlaksananya kegiatan Peningkatan Pembangunan Sarana dan Prasarana Lingkungan Kelurahan Polehan	2 Paket	Kegiatan Pembangunan Sarana dan Prasarana Kelurahan Polehan	316.000.000
KELURAHAN JODIPAN				
				590.000.000
	meningkatnya kualitas prasarana dan sarana lingkungan kelurahan	12 paket	Peningkatan Prasarana dan Sarana Lingkungan Kelurahan Jodipan	252.059.000
	Jumlah Wilayah Lingkungan yang ditingkatkan	1 Paket	Pembangunan Prasarana dan Sarana lingkungan kelurahan (DAUTambahan)	337.941.000
			Total Jumlah	1.105.000.000

Sasaran	Indikator Kinerja Tujuan, Sasaran, Program, (Outcome), Kegiatan (Output)	Target	Program dan Kegiatan	Anggaran
				RP. (000)
1	2	3	4	5

Tabel 3.1.
Target dan Realisasi Kinerja Kecamatan Blimbing
Tahun 2019

No.	Sasaran Strategis	Indikator Kinerja	Target	Realisasi (5)/(4)	Pencapaian (%)	Keterangan
			K	K	K	
(1)	(2)	(3)	(4)	(5)	(6)	(7)
1.	Terwujudnya Kecamatan Yang Profesional dan Akuntabel	Indeks Kepuasan Masyarakat (IKM) Perangkat Daerah	80,28	80,38	100%	Memenuhi Target Kinerja
2.	Meningkatnya Kinerja Pelayanan Perangkat Daerah	Nilai Sakip	80			
3.	Meningkatnya Pemberdayaan Masyarakat dan Komunitas	Indeks Pembangunan Masyarakat (IPMas) Kecamatan	4,13	4,06	84,18%	Hasil Pencapaian ini berdasarkan Hasil Survey Tingkat Kota yang sifatnya Makro
4.	Meningkatnya Pemerataan Pembangunan Infrastruktur dan Sarpras Kota secara Terpadu	Indeks Kepuasan Layanan Prasarana Sarana Publik	3,92	4,04	81,12%	Hasil Pencapaian ini berdasarkan Hasil Survey Tingkat Kota yang sifatnya Makro

Tabel 3.2.
Target dan Realisasi Kinerja Kecamatan Blimbing
Tahun 2019

No.	Sasaran Strategis	Indikator Kinerja	REALISASI KINERJA					CAPAIAN KINERJA				
			2019	2020	2021	2022	2023	2019	2020	2021	2022	2023
1.	Terwujudnya Kecamatan Yang Profesional dan Akuntabel	Indeks Kepuasan Masyarakat (IKM) Perangkat Daerah	80,38					100%				
2.	Meningkatnya Kinerja Pelayanan Perangkat Daerah	Nilai Sakip										
3.	Meningkatnya Pemberdayaan Masyarakat dan Komunitas	Indeks Pembangunan Masyarakat (IPMas) Kecamatan	4,06					84,175%				
4.	Meningkatnya Pemerataan Pembangunan Infrastruktur dan Sarpras Kota secara Terpadu	Indeks Kepuasan Layanan Prasarana Sarana Publik	4,04					80,646%				

Tabel 3.3.
Target dan Realisasi Kinerja Kecamatan Blimbing
Tahun 2019

No.	Sasaran Strategis	Indikator Kinerja	Target Jangka Menengah	Realisasi Kinerja				
			2019	2019	2020	2021	2022	2023
1.	Terwujudnya Kecamatan Yang Profesional dan Akuntabel	Indeks Kepuasan Masyarakat (IKM) Perangkat Daerah	80,28	100%				
2.	Meningkatnya Kinerja Pelayanan Perangkat Daerah	Nilai Sakip	80					
3.	Meningkatnya Pemberdayaan Masyarakat dan Komunitas	Indeks Pembangunan Masyarakat (IPMas) Kecamatan	4,13	84,175%				
4.	Meningkatnya Pemerataan Pembangunan Infrastruktur dan Sarpras Kota secara Terpadu	Indeks Kepuasan Layanan Prasarana Sarana Publik	3,92	80,646%				

Tabel 3.4.
Analisis Efisiensi Penggunaan Sumber Daya (Anggaran)
Tahun 2019

No.	Sasaran Strategis	Indikator Kinerja	Realisasi Kinerja			Anggaran			%
			Target	Realisasi	Capaian	Target	Realisasi	Capaian	
1.	Terwujudnya Kecamatan Yang Profesional dan Akuntabel	Indeks Kepuasan Masyarakat (IKM) Perangkat Daerah	80,28	80,38	100%	21.960.082.500	21.300.121.301	96,99%	
2.	Meningkatnya Kinerja Pelayanan Perangkat Daerah	Nilai Sakip	80			10.865.344.500	10.603.912.509	97,59%	
3.	Meningkatnya Pemberdayaan Masyarakat dan Komunitas	Indeks Pembangunan Masyarakat (IPMas) Kecamatan	4,13	4,06	84,18%	3.405.397.000	3.052.353.400	89,63%	
4.	Meningkatnya Pemerataan Pembangunan Infrastruktur dan Sarpras Kota secara Terpadu	Indeks Kepuasan Layanan Prasarana Sarana Publik	3,92	4,04	81,12%	7.689.341.000	7.643.855.392	99,41%	

Tabel 3.5.
Keberhasilan/Kegagalan Pencapaian Perjanjian Kinerja
Tahun 2019

No.	Sasaran Strategis	Indikator Kinerja	Capaian (%)	PROGRAM	Indikator Kinerja	Target	Realisasi	Capaian (%)	Rencana Tindak Lanjut
1.	Terwujudnya Kecamatan Yang Profesional dan Akuntabel	Indeks Kepuasan Masyarakat (IKM) Perangkat Daerah				80,28		100%	
2.	Meningkatnya Kinerja Pelayanan Perangkat Daerah	Nilai Sakip		Program Pelayanan Kesekretariatan	Nilai Sakip	80			
				Program Pelaksanaan Kegiatan Pemerintahan Umum	Nilai Sakip	80			
3.	Meningkatnya Pemberdayaan Masyarakat dan Komunitas	Indeks Pembangunan Masyarakat (IPMas) Kecamatan		Program Pemberdayaan Masyarakat	Indeks Pembangunan Masyarakat (IPMas) Kecamatan	4,13	4,06	84,175%	
4.	Meningkatnya Pemerataan Pembangunan Infrastruktur dan Sarpras Kota secara Terpadu	Indeks Kepuasan Layanan Prasarana Sarana Publik		Program Peningkatan Prasarana dan Sarana Publik	Indeks Kepuasan Layanan Prasarana Sarana Publik	3,75	4,04	80,646%	

Tabel 3.5.
Analisis Keberhasilan/Kegagalan Pencapaian Program dan Kegiatan
Tahun 2019

No.	Program	Indikator Kinerja	Capaian (%)	Kegiatan	Indikator Kinerja	Target	Realisasi	Capaian (%)	Rencana Tindak Lanjut
1.	Program Pelayanan Kesekretariatan	Nilai Sakip		KECAMATAN					
				1. Penyediaan jasa surat menyurat	Jumlah Surat Masuk dan Keluar selama 1 Tahun	1700 Surat	1899 Surat	112%	
				2. Penyediaan jasa komunikasi, sumber daya air dan listrik	Jumlah Bulan pembayaran belanja telpon, Air dan Listrik	12 Bulan	12 bulan	100%	
				3. Penyediaan jasa peralatan dan perlengkapan kantor	Jumlah Peralatan dan Perlengkapan Kantor	6 Jenis	6 Jenis	100%	
				4. Penyediaan jasa kebersihan kantor	Luasan ruangan yang dibersihkan	5 Gedung	5 Gedung	100%	
				5. Penyediaan barang cetakan dan penggandaan	Terpenuhinya kebutuhan ATK	40 Jenis	40 Jenis	100%	
				6. Penyediaan alat tulis kantor	Jumlah Barang Cetak dan Penggandaan	3 Jenis	3 Jenis	100%	
				7. Penyediaan Bahan Bacaan dan Peraturan Perundang-Undangan	Jumlah Komponen Instalasi Listrik/Penerangan Bangunan Kantor	6 Jenis	6 Jenis	100%	
				8. Penyediaan komponen instalasi listrik/penerangan bangunan kantor	Jumlah Bahan Bacaan dan Peraturan Perundang-undangan	2 Jenis	2 Jenis	100%	
				9. Penyediaan makanan dan minuman	Jumlah Makanan dan Minuman	1200 Nasi Kotak, 1300 Kotak Snack, 60 Toples Kue Kering, 200 Dos Air Mineral	1200 Nasi Kotak, 1299 Kotak Snack, 60 Toples Kue Kering, 200 Dos Air Mineral	100%	

				10. Rapat-rapat koordinasi dan konsultasi keluar daerah	Jumlah rapat-rapat koordinasi dan konsultasi dalam dan luar daerah	10 Kali	10 Kali	100%	
				11. Penyediaan Jasa Pengamanan Kantor	Jumlah Petugas Pengamanan Kantor	2 Orang 12 Bulan	2 Orang 12 Bulan	99%	
				12. Peringatan/Kegiatan Insidentil	Jumlah Perkiraan kegiatan peringatan/kegiatan insidentil	20 kali Senam 1 kali Pawai Kendaraan Hias	20 kali Senam 1 kali Pawai Kendaraan Hias	98%	
				13. Pengadaan kendaraan dinas/operasional	Jumlah Unit Kendaraan Roda Dua	1 Unit Sepeda Motor	1 Unit Sepeda Motor	93%	
				14. Pengadaan Perlengkapan Gedung Kantor	Jumlah perlengkapan gedung kantor	30 Jenis	29 Jenis	97%	
				15. Pemeliharaan rutin/berkala Gedung Kantor	Jumlah Gedung Kantor yang dipelihara	3 Gedung	3 Gedung	96%	
				16. Pemeliharaan rutin/berkala kendaraan dinas operasional	Jumlah kendaraan dinas/operasional yang dipelihara	9 Unit	9 Unit	89%	
				17. Rehabilitasi Sedang/Berat Gedung Kantor	Jumlah Gedung Kantor yang direhabilitasi	2 Unit Toilet, 34.8 M2 Ruang Pelayanan, 1 Unit Gazebo, 22,35 Reiling Tangga, 225 M2 Paving	2 Unit Toilet, 34.8 M2 Ruang Pelayanan, 1 Unit Gazebo, 22,35 Reiling Tangga, 225 M2 Paving	99%	
				18. Penyusunan Laporan Capaian Kinerja dan Ikhtisar Realisasi Kinerja SKPD	Jumlah dokumen laporan capaian kinerja dan ikhtisar realisasi kinerja	6 Eksemplar	6 Eksemplar	39%	
				19. Penyusunan Laporan Keuangan	Jumlah Laporan Keuangan	2 Dokumen	2 Dokumen	100%	
				20. Penyusunan/Reviu Standar Pelayanan	Jumlah Dokumen Standar Pelayanan	2 Dokumen	2 Dokumen	100%	
				21. Penyusunan Renja / RKT	Jumlah Dokumen Renja yang tersusun	2 Dokumen	2 Dokumen	74%	
				22. Pelaksanaan Survei Kepuasan Masyarakat	Jumlah Dokumen SKM	2 Dokumen	2 Dokumen	100%	
2.	Program Pelaksanaan Kegiatan Pemerintahan Umum	Nilai Sakip		KECAMATAN					
				1. Penyusunan Data Monografi	Terlaksananya penyusunan data monografi	2 Dokumen	2 Dokumen	100%	

				2. Peningkatan Keamanan dan Ketertiban Wilayah Kecamatan	Terciptanya keamanan, ketentraman dan ketertiban lingkungan kecamatan	5 Kegiatan	5 Kegiatan	100%	
				3. Peningkatan Pelayanan Administrasi RT/RW	Terlaksananya pelayanan administrasi RT/RW	1.029 RT,139 RW	1.029 RT,139 RW	100%	
				4. Peningkatan Pelayanan Administrasi Pemerintahan (Pelayanan Terpadu Kecamatan/PATEN)	Meningkatnya penyelenggaraan Pelayanan Administrasi Terpadu (PATEN) Kecamatan	4 Jenis ATK, 3 Jenis Blanko, 4 Jenis Barang Modal	4 Jenis ATK, 3 Jenis Blanko, 4 Jenis Barang Modal	100%	
KELURAHAN BALEARJOSARI									
				1. Penyusunan Data Monografi	Jumlah Laporan Monografi	2 buku	2 buku	100%	
				2. Peningkatan Keamanan, ketentraman dan ketertiban umum	Jumlah wilayah lingkungan yang ditingkatkan	12 bulan	12 bulan	100%	
				3. Peningkatan Kualitas Pelayanan Administrasi Kelurahan Balearjosari	Jumlah Layanan Administrasi Kelurahan	12 bulan	12 bulan	100%	
KELURAHAN ARJOSARI									
				1. Peningkatan keamanan wilayah kelurahan	Jumlah Wilayah Lingkungan yang ditingkatkan	12 bln	12 bln	100%	
				2. Penyusunan Data Monografi Kelurahan	Jumlah Laporan Monografi Kelurahan	2 Semester	2 Semester	100%	
				3. Peningkatan Kualitas Pelayanan Administrasi Kelurahan	Jumlah Layanan Administrasi Kelurahan	12 bln	12 bln	100%	
KELURAHAN POLOWIJEN									
				1. Penyusunan Data Monografi Kelurahan Polowijen	Jumlah Dokumen Monografi	2 Dokumen	2 Dokumen	100%	
				2. Peningkatan Keamanan, Ketentraman dan Ketertiban Lingkungan Kelurahan Polowijen	Rasio Jumlah Linmas per RT	1	1	100%	
				3. Peningkatan Kualitas Pelayanan Administrasi Kelurahan Polowijen	Jumlah Surat Dinas	600 Surat Dinas	662 Masuk/ 291 Keluar	159%	
KELURAHAN PURWODADI									

				1. Penyusunan Data Monografi Kelurahan	Tersusunnya dokumen Monografi	2 Dok	2 Dok	100%		
				2. Peningkatan keamanan, ketertamanan, dan ketertiban Lingkungan Kelurahan	Terlaksananya Pembinaan Linmas	144 kali	144 kali	100%		
				3. Peningkatan Kualitas Pelayanan Administrasi Kelurahan Purwodadi	Terlaksananya pelayanan administrasi kelurahan yang tertib	12 bulan	12 bulan	100%		
				KELURAHAN BLIMBING						
				1. Penyusunan data Monografi Kelurahan	Tersedianya data monografi Kelurahan sebagai data untuk penyusunan arah pembangunan	2 dokumen	2 dokumen	100%		
				2. Peningkatan Keamanan, Ketertamanan dan Ketertiban Lingkungan Kelurahan Blimbing	terciptanya keamanan, ketertamanan dan ketertiban lingkungan kelurahan	10 wilayah	10 wilayah	100%		
				3. Peningkatan Kualitas Pelayanan Administrasi Kelurahan Blimbing	Meningkatnya kualitas pelayanan administrasi kelurahan	12 bulan	12 bulan	100%		
				KELURAHAN PANDANWANGI						
				1. Peningkatan keamanan wilayah kelurahan	Jumlah Wilayah Lingkungan yang ditingkatkan	12 bln	12 bln	100%		
				2. Penyusunan Data Monografi Kelurahan	Jumlah Laporan Monografi Kelurahan	2 Dokumen	2 Dokumen	100%		
				3. Peningkatan Kualitas Pelayanan Administrasi Kelurahan	Jumlah Layanan Administrasi Kelurahan	12 bln	12 bln	100%		
				KELURAHAN PURWANTORO						
				1. Peningkatan keamanan wilayah kelurahan	Jumlah Wilayah Lingkungan yang ditingkatkan	12 bln	12 bln	100%		
				2. Penyusunan Data Monografi Kelurahan	Jumlah Laporan Monografi Kelurahan	2 Semester	2 Semester	100%		
				3. Peningkatan Kualitas Pelayanan Administrasi Kelurahan	Jumlah Layanan Administrasi Kelurahan	12 bln	12 bln	100%		
				KELURAHAN BUNULREJO						

				1. Penyusunan data monografi kelurahan bunulrejo	Tersedianya data monografi Kelurahan sebagai data untuk penyusunan arah pembangunan	2 buku	2 buku	100%	
				2. Peningkatan keamanan, ketentraman dan ketertiban lingkungan kelurahan Bunulrejo	terciptanya keamanan, ketentraman dan ketertiban lingkungan kelurahan	48 kali kunjungan wilayah kelurahan	48 kali kunjungan wilayah kelurahan	100%	
				3. Peningkatan Kualitas Pelayanan Administrasi Kelurahan Bunulrejo	Meningkatnya kualitas pelayanan administrasi kelurahan	12 bulan	12 bulan	100%	
KELURAHAN KESATRIAN									
				1. Peningkatan keamanan wilayah kelurahan	Jumlah Wilayah Lingkungan yang ditingkatkan	12 bln	12 bln	100%	
				2. Penyusunan Data Monografi Kelurahan	Jumlah Laporan Monografi Kelurahan	2 Semester	2 Semester	100%	
				3. Peningkatan Kualitas Pelayanan Administrasi Kelurahan	Jumlah Layanan Administrasi Kelurahan	12 bln	12 bln	100%	
KELURAHAN POLEHAN									
				1. Kegiatan Penyusunan Data Monografi Kelurahan Polehan	Terlaksananya kegiatan penyusunan data Monografi Kelurahan Polehan	1 Kegiatan	1 Kegiatan	100%	
				2. Kegiatan Peningkatan Keamanan, ketertiban Lingkungan Kelurahan Polehan	Terlaksananya Kegiatan eningkatan Keamanan, Ketertiban Lingkungan Kelurahan Polehan	1 Kegiatan	1 Kegiatan	100%	
				3. kegiatan peningkatan Kualitas Pelayanan Administrasi Kelurahan Polehan	Terlaksananya kegiatan operasional kelurahan, dalam rangka meningkatkan kapasitas dan kualitas pelayanan.	1 Kegiatan	1 Kegiatan	100%	
KELURAHAN JODIPAN									
				1. Penyusunan Monografi Kelurahan Jodipan	Tersedianya data monografi Kelurahan sebagai data untuk penyusunan arah pembangunan	2 semester	2 semester	100%	

				2. Peningkatan Keamanan Wilayah	terciptanya keamanan, ketentrangan dan ketertiban lingkungan kelurahan	12 bulan	12 bulan	100%	
				3. Peningkatan Kualitas Pelayanan Administrasi Kelurahan Jodipan	Meningkatnya kualitas pelayanan administrasi kelurahan	12 bulan	12 bulan	100%	
3.	Program Pemberdayaan Masyarakat	Indeks Pembangunan Masyarakat (IPMas) Kecamatan		KECAMATAN					
				1. Pembinaan dan Fasilitasi Kegiatan Lembaga Masyarakat di Wilayah / Tingkat Kecamatan	Terlaksananya pembinaan dan fasilitasi kegiatan Lembaga Masyarakat di Wilayah / Tingkat Kecamatan	9 Lembaga Masyarakat dan Sosial	9 Lembaga Masyarakat dan Sosial	100%	
				2. Pembinaan dan Pemberdayaan dan Kesejahteraan Keluarga Tingkat Kecamatan	Terlaksananya pembinaan dan pemberdayaan Perempuan dan Kesejahteraan Keluarga Tingkat Kecamatan	6 Kegiatan	5 Kegiatan	100%	
				3. Penyelenggaraan Musyawarah Perencanaan Pembangunan di Tingkat Kecamatan	Terlaksananya kegiatan Musrenbang Kecamatan sesuai ketentuan yang berlaku	1 Dokumen	1 Dokumen	100%	
				4. Penyusunan Profil Kecamatan	Tersedianya Dokumen Profil Kecamatan	1 Dokumen	1 Dokumen	100%	
				KELURAHAN BALEARJOSARI					
				1. Pembinaan dan fasilitasi kegiatan lembaga Masyarakat di wilayah Kelurahan Balearjosari	Jumlah fasilitas kegiatan Lembaga Masyarakat	2 lembaga	2 lembaga	100%	
				2. Pembinaan dan fasilitasi kegiatan sosial masyarakat di wilayah Kelurahan Balearjosari	Jumlah fasilitas kegiatan sosial masyarakat	1 kegiatan	1 kegiatan	100%	
				3. Pembinaan Pemberdayaan Perempuan dan Kesejahteraan Keluarga Tingkat Kelurahan Balearjosari	Jumlah kegiatan PKK	7 kegiatan	7 kegiatan	100%	

				4. Penyelenggaraan Musyawarah perencanaan Pembangunan di Tingkat Kelurahan Balearjosari	Jumlah peserta dalam Musrenbang	100 peserta	100 peserta	100%	
				5. Pembinaan dan peningkatan Kemampuan dan ketrampilan Masyarakat Kelurahan Balearjosari	Jumlah peserta yang mengikuti	30 orang	30 orang	100%	
				6. Penyusunan Profil Kelurahan Balearjosari	Jumlah data yang di entry melalui Web Prodeskel	Update DDK	Update DDK	100%	
				7. Pemberdayaan Masyarakat di Keluraan Balearjosari (DAU Tambahan)	Jumlah peserta yang ditingkatkan kemampuan ketrampilan	30 orang	30 orang	100%	
KELURAHAN ARJOSARI									
				1. Pembinaan dan Fasilitasi Kegiatan Lembaga Kemasyarakatan di Wilayah / Tingkat Kelurahan Arjosari	Jumlah Pelaksanaan Fasilitasi kegiatan Lembaga	6 Lembaga	6 Lembaga	100%	
				2. Pembinaan dan Fasilitasi Kegiatan Sosial Kemasyarakatan di Wilayah Kelurahan Arjosari	Jumlah Pelaksanaan Fasilitasi kegiatan Sosial	3 Kegiatan	3 Kegiatan	100%	
				3. Pembinaan dan Pemberdayaan Perempuan dan Kesejahteraan Keluarga Tingkat Kelurahan Arjosari	Jumlah Kegiatan PKK	5 Kegiatan	5 Kegiatan	100%	
				4. Penyelenggaraan Musyawarah Perencanaan Pembangunan di Tingkat Kelurahan Arjosari	Jumlah Peserta	80 Peserta	80 Peserta	100%	
				5. Pembinaan dan Peningkatan Kemampuan dan Keterampilan Masyarakat Kelurahan Arjosari	Jumlah Peserta yang ditingkatkan kemampuan dan ketrampilan	80 Orang	80 Orang	100%	
				6. Penyusunan Profil Kelurahan Arjosari	Jumlah data yang di entry melalui web prodeskel dan Buku/ Data Profil Kelurahan	Update DDK	Update DDK	100%	

				7. Pemberdayaa Masyarakat Kelurahan Arjosari (DAU Tambahan)	Jumlah Peserta yang ditingkatkan kemampuan dan ketrampilan	60 Orang	60 Orang	100%		
				KELURAHAN POLOWIJEN						
				1. Pembinaan dan Fasilitasi Kegiatan Lembaga Kemasyarakatan di Wilayah / Tingkat Kelurahan Polowijen	Rasio Lembaga yang aktif di Kelurahan	0,67	1	100%		
				2. Pembinaan dan Fasilitasi Kegiatan Sosial Kemasyarakatan di Wilayah Kelurahan Polowijen	Jumlah Kegiatan yang dilaksanakan	1 Kegiatan	1 Kegiatan	100%		
				3. Pembinaan dan Pemberdayaan Perempuan dan Kesejahteraan Keluarga Tingkat Kelurahan Polowijen	Rasio PKK RT yang aktif	60%	60%	100%		
				4. Penyelenggaraan Musyawarah Perencanaan Pembangunan di Tingkat Kelurahan Polowijen	Prosentase Usulan yang diakomodir APBD <i>dibagi Jumlah Usulan yang masuk</i>	12,93%	12,93%	100%		
				5. Pembinaan dan Peningkatan Kemampuan dan Keterampilan Masyarakat Kelurahan Polowijen	Jumlah Jenis usaha	8 Jenis	8 Jenis	100%		
				6. Penyusunan Profil Kelurahan Polowijen	Rasio Data Informasi yang disajikan	50%	50%	100%		
				7. Pemberdayaan Masyarakat di Kelurahan Polowijen	Jumlah Jenis Kegiatan pemberdayaan	1 Jenis	1 Jenis	100%		
				KELURAHAN PURWODADI						
				1. Pembinaan dan Fasilitasi Kegiatan Lembaga Kemasyarakatan di wilayah /tingkat Kelurahan Purwodadi	Terlaksananya Kegiatan Pembinaan dan Fasilitasi Kegiatan Lembaga Masyarakat	6 lembaga	6 lembaga	100%		
				2. Pembinaan dan Fasilitasi Kegiatan Sosial kemasyarakatan di wilayah Kelurahan Purwodadi	Terlaksananya Fasilitasi Kegiatan sosial masyarakat	2 kegiatan	2 kegiatan	100%		

				3. Pembinaan dan Pemberdayaan Perempuan dan Kesejahteraan tingkat Kelurahan Purwodadi	Terlaksananya Fasilitasi kegiatan Tim Penggerak PKK Kelurahan	12 bulan	12 bulan	100%	
				4. Penyelenggaraan Musyawarah Perencanaan Pembangunan di Tingkat Wilayah Kelurahan Purwodadi	Terlaksananya kegiatan Musrenbangkel sesuai ketentuan yang berlaku	2 dokumen	2 dokumen	100%	
				5. Pembinaan dan Peningkatan Kemampuan dan Keterampilan Masyarakat Kelurahan Purwodadi	Terlaksananya Pembinaan, Sosialisasi dan Peningkatan kemampuan dan ketrampilan masyarakat	2 kegiatan	1 kegiatan	50%	
				6. Penyusunan Profil Kelurahan Purwodadi	Jumlah data yang di entry melalui web prodeskel dan Buku/ Data Profil Kelurahan	600 DDK	600 DDK	100%	
				7. Pemberdayaan Masyarakat di Kelurahan Purwodadi	Jumlah Kegiatan pemberdayaan	5 kegiatan	5 kegiatan	100%	
KELURAHAN BLIMBING									
				1. Pembinaan dan Fasilitasi Kegiatan Lembaga Kemasyarakatan di Wilayah / Tingkat Kelurahan Blimbing	terlaksananya pembinaan dan fasilitasi kegiatan Lembaga Kemasyarakatan di Wilayah/Tingkat Kelurahan	8 lembaga	8 lembaga	100%	
				2. Pembinaan dan Fasilitasi Kegiatan Sosial Kemasyarakatan di Wilayah Kelurahan Blimbing	Terlaksananya pembinaan dan fasilitasi kegiatan Sosial Kemasyarakatan di Wilayah/Tingkat Kelurahan	3 kegiatan	3 kegiatan	100%	
				3. Pembinaan dan Pemberdayaan Perempuan dan Kesejahteraan Keluarga Tingkat Kelurahan Blimbing	Terlaksananya pembinaan dan pemberdayaan Perempuan dan Kesejahteraan Keluarga Tingkat Kelurahan	4 Kegiatan	4 Kegiatan	100%	

				4. Pembinaan dan Peningkatan Kemampuan dan Keterampilan Masyarakat Kelurahan Blimbing	Terlaksananya Pembinaan dan Peningkatan Kemampuan dan Keterampilan Masyarakat Kelurahan	4 kegiatan	4 kegiatan	100%		
				5. Penyelenggaraan Musyawarah Perencanaan Pembangunan di Tingkat Kelurahan Blimbing	Terlaksananya kegiatan Musrenbang Kelurahan sesuai ketentuan yang berlaku	1 dokumen	1 dokumen	100%		
				6. Penyusunan Profil Kelurahan Blimbing	Tersedianya profil kelurahan sebagai pedoman skala prioritas pembangunan	1 dokumen	1 dokumen	100%		
				7. Pemberdayaan Masyarakat di Kelurahan Blimbing	Terlaksananya kegiatan pemberdayaan masyarakat	1 kegiatan	1 kegiatan	100%		
				KELURAHAN PANDANWANGI						
				1. Pembinaan dan Fasilitasi Kegiatan Lembaga Kemasyarakatan di Wilayah / Tingkat Kelurahan Pandanwangi	Jumlah Pelaksanaan Fasilitasi kegiatan Lembaga	10 Lembaga	10 Lembaga	100%		
				2. Pembinaan dan Fasilitasi Kegiatan Sosial Kemasyarakatan di Wilayah Kelurahan Pandanwangi	Jumlah Pelaksanaan Fasilitasi kegiatan Sosial	3 Kegiatan	0%	0%		
				3. Pembinaan dan Pemberdayaan Perempuan dan Kesejahteraan Keluarga Tingkat Kelurahan Pandanwangi	Jumlah Kegiatan PKK	5 Kegiatan	5 Kegiatan	100%		
				4. Penyelenggaraan Musyawarah Perencanaan Pembangunan di Tingkat Kelurahan Pandanwangi	Jumlah Peserta	100 Peserta	100 Peserta	100%		
				5. Pembinaan dan Peningkatan Kemampuan dan Keterampilan Masyarakat Kelurahan Pandanwangi	Jumlah Peserta yang ditingkatkan kemampuan dan ketrampilan	50 Orang	50 Orang	100%		
				6. Penyusunan Profil Kelurahan Pandanwangi	Jumlah data yang di entry melalui web prodeskel dan Buku/ Data Profil Kelurahan	Update DDK	Update DDK	100%		

				7. Pemberdayaa Masyarakat Kelurahan Pandanwangi (DAU Tambahan)	Jumlah Peserta yang ditingkatkan kemampuan dan ketrampilan	75 Orang	75 Orang	100%	
KELURAHAN PURWANTORO									
				1. Pembinaan dan Fasilitasi Kegiatan Lembaga Kemasyarakatan di Wilayah / Tingkat Kelurahan Purwanto	Jumlah Pelaksanaan Fasilitasi kegiatan Lembaga	10 Lembaga	10 Lembaga	100%	
				2. Pembinaan dan Fasilitasi Kegiatan Sosial Kemasyarakatan di Wilayah Kelurahan Purwanto	Jumlah Pelaksanaan Fasilitasi kegiatan Sosial	3 Kegiatan	3 Kegiatan	100%	
				3. Pembinaan dan Pemberdayaan Perempuan dan Kesejahteraan Keluarga Tingkat Kelurahan Purwanto	Jumlah Kegiatan PKK	5 Kegiatan	5 Kegiatan	100%	
				4. Penyelenggaraan Musyawarah Perencanaan Pembangunan di Tingkat Kelurahan Purwanto	Jumlah Peserta	135 Peserta	135 Peserta	100%	
				5. Pembinaan dan Peningkatan Kemampuan dan Keterampilan Masyarakat Kelurahan Purwanto	Jumlah Peserta yang ditingkatkan kemampuan dan ketrampilan	230 Orang	230 Orang	100%	
				6. Penyusunan Profil Kelurahan Purwanto	Jumlah data yang di entry melalui web prodeskel dan Buku/ Data Profil Kelurahan	Update DDK	Update DDK	100%	
				7. Pemberdayaa Masyarakat Kelurahan Purwanto (DAU Tambahan)	Jumlah Peserta yang ditingkatkan kemampuan dan ketrampilan	70 Orang	70 Orang	100%	
KELURAHAN BUNULREJO									
				1. Pembinaan dan Fasilitasi Kegiatan Lembaga Kemasyarakatan di Wilayah/Tingkat Kelurahan	terlaksananya pembinaan dan fasilitasi kegiatan Lembaga Kemasyarakatan di Wilayah/Tingkat Kelurahan	4 lembaga	3 lembaga	75%	

				2. Pembinaan dan Fasilitasi Kegiatan Sosial Kemasyarakatan di Wilayah Kelurahan	Terlaksananya pembinaan dan fasilitasi kegiatan Sosial Kemasyarakatan di Wilayah/Tingkat Kelurahan	7 kegiatan	7 kegiatan	100%		
				3. Pembinaan dan Pemberdayaan Perempuan dan Kesejahteraan Keluarga Tingkat Kelurahan	Terlaksananya pembinaan dan pemberdayaan Perempuan dan Kesejahteraan Keluarga Tingkat Kelurahan	6 kegiatan	6 kegiatan	100%		
				4. Penyelenggaraan Musyawarah Perencanaan Pembangunan di Tingkat Kelurahan	Terlaksananya Pembinaan dan Peningkatan Kemampuan dan Keterampilan Masyarakat Kelurahan	1 dokumen	1 dokumen	100%		
				5. Pembinaan dan Peningkatan Kemampuan dan Keterampilan Masyarakat Kelurahan	Tersusunnya dokumen hasil Musrenbangkel sesuai ketentuan yang berlaku	8 kegiatan	6 kegiatan	75%		
				6. Penyusunan Profil Kelurahan	Tersedianya profil kelurahan sebagai pedoman skala prioritas pembangunan	1 Dokumen	1 Dokumen	100%		
				7. Pemberdayaan Masyarakat di Kelurahan Bunulrejo (DAU Tambahan)	Terlaksananya Pemberdayaan Masyarakat di Kelurahan Bunulrejo	1 Paket	1 Paket	100%		
				KELURAHAN KESATRIAN						
				1. Pembinaan dan Fasilitasi Kegiatan Lembaga Kemasyarakatan di Wilayah / Tingkat Kelurahan Kesatrian	Jumlah Pelaksanaan Fasilitasi kegiatan Lembaga	10 Lembaga	10 Lembaga	100%		
				2. Pembinaan dan Pemberdayaan Perempuan dan Kesejahteraan Keluarga Tingkat Kelurahan Kesatrian	Jumlah Kegiatan PKK	5 Kegiatan	5 Kegiatan	100%		

				3.	Penyelenggaraan Musyawarah Perencanaan Pembangunan di Tingkat Kelurahan Kesatrian	Jumlah Peserta	135 Peserta	135 Peserta	100%		
				4.	Pembinaan dan Peningkatan Kemampuan dan Keterampilan Masyarakat Kelurahan Kesatrian	Jumlah Peserta yang ditingkatkan kemampuan dan ketrampilan	230 Orang	230 Orang	100%		
				5.	Penyusunan Profil Kelurahan Kesatrian	Jumlah data yang di entry melalui web prodeskel dan Buku/ Data Profil Kelurahan	Update DDK	Update DDK	100%		
				6.	Pemberdayaa Masyarakat Kelurahan Kesatrian (DAU Tambahan)	Jumlah Peserta yang ditingkatkan kemampuan dan ketrampilan	50 Orang	50 Orang	100%		
				KELURAHAN POLEHAN							
				1.	Kegiatan Pembinaan dan Fasilitasi Kegiatan Lembaga Kemasyarakatan di wilayah/tingkat Kelurahan Polehan	Terlaksananya fasilitasi dan pembinaan organisasi sosial dan lembaga masyarakat	3 Kegiatan	97.59%	97,59%		
				2.	Kegiatan Pembinaan dan fasilitasi kegiatan Sosial Kemasyarakatan di wilayah Kelurahan Polehan	Terlaksananya fasilitasi dan pembinaan organisasi sosial dan lembaga masyarakat	3 Kegiatan	0%	100%		
				3.	Kegiatan Pembinaan dan Pemberdayaan Perempuan dan Kesejahteraan Keluarga tingkat Kelurahan Polehan	Terlaksananya pembinaan dan pemberdayaan perempuan kesejahteraan keluarga ditingkat kelurahan	12 Bulan	94.39%	94,39%		
				4.	Kegiatan Penyelenggaraan Musyawarah Perencanaan Pembangunan di tingkat Kelurahan Polehan	Terlaksananya kegiatan Musyawarah Perencanaan Pembangunan di Tingkat Kelurahan Polehan	1 kegiatan	0%	100%		
				5.	Kegiatan Pembinaan dan Peningkatan Kemampuan dan Keterampilan Masyarakat Kelurahan Polehan	Terlaksananya kegiatan Pembinaan dan Peningkatan Kemampuan dan Keterampilan Masyarakat Kelurahan Polehan	2 Kegiatan	59.66%	59,66%		

				6. Kegiatan Penyusunan Data Profil Kelurahan Polehan	Terlaksananya kegiatan penyusunan data profil kelurahan Polehan	1 Set	0%	100%		
				7. Kegiatan Pemberdayaan Masyarakat di Kelurahan Polehan	Terlaksananya kegiatan pemberdayaan masyarakat Kelurahan Polehan	1 Kegiatan	0%	100%		
				KELURAHAN JODIPAN						
				1. Pembinaan dan Fasilitasi Kegiatan Lembaga Kemasyarakatan di Wilayah/Tingkat Kelurahan Jodipan	Jumlah Pelaksanaan Fasilitasi kegiatan Lembaga	7 lembaga + 1 kali sosialisasi	7 lembaga + 1 kali sosialisasi	100%		
				2. Pembinaan dan Fasilitasi Kegiatan Sosial Kemasyarakatan di Wilayah/Tingkat Kelurahan Jodipan	Jumlah Kegiatan PKK	1 kegiatan kerja bakti	1 kegiatan kerja bakti	100%		
				3. Pembinaan dan Pemberdayaan Perempuan dan Kesejahteraan Keluarga Tingkat Kelurahan Jodipan	Jumlah Peserta	5 kegiatan	5 kegiatan	100%		
				4. Penyelenggaraan Musyawarah Perencanaan Pembangunan di Tingkat Kelurahan Jodipan	Jumlah Peserta yang ditingkatkan kemampuan dan ketrampilan	1 dokumen	1 dokumen	100%		
				5. Pembinaan dan Peningkatan Kemampuan dan Ketrampilan Masyarakat Kelurahan Jodipan	Jumlah data yang di entry melalui web prodeskel dan Buku/ Data Profil Kelurahan	6 kegiatan	6 kegiatan	100%		
				6. Penyusunan Profil Kelurahan Jodipan	Jumlah Peserta yang ditingkatkan kemampuan dan ketrampilan	1 dokumen	1 dokumen	100%		
				7. Pemberdayaa Masyarakat Kelurahan Kesatrian (DAU Tambahan)	1 Kegiatan	1 Kegiatan	1 Kegiatan	100%		
4.	Program Peningkatan Prasarana dan Sarana Publik	Indeks Kepuasan Layanan Prasarana Sarana Publik		KECAMATAN						

				1. Monitoring dan Evaluasi Pembangunan Prasarana dan Sarana di Wilayah Kecamatan	Terlaksananya Monitoring dan evaluasi pembangunan prasarana dan sarana di Wilayah Kecamatan	11 kali, 1 Dokumen	11 kali, 1 Dokumen	100%	
KELURAHAN BALEARJOSARI									
				1. Peningkatan Prasarana dan Sarana Lingkungan Kelurahan	Jumlah wilayah Lingkungan yang ditingkatkan	15 paket	15 paket	100%	
				2. Pembangunan Sarana dan Prasarana Kelurahan Balearjosari (DAU Tambahan)	Jumlah wilayah lingkungan yang ditingkatkan	15 paket	15 paket	100%	
KELURAHAN ARJOSARI									
				1. Peningkatan Prasarana dan Sarana lingkungan kelurahan	Jumlah Wilayah Lingkungan yang ditingkatkan	7 Paket	7 Paket	100%	
				2. Pembangunan Prasarana dan Sarana lingkungan kelurahan (DAU Tambahan)	Jumlah Wilayah Lingkungan yang ditingkatkan	8 Paket	8 Paket	100%	
KELURAHAN POLOWIJEN									
				1. Peningkatan Prasarana dan Sarana Lingkungan Kelurahan Polowijen	Presentase Pelaksanaan Peningkatan Sarana dan Prasarana Kewilayahan	12,50%	12,50%	100%	
				2. Pembangunan Sarana dan Prasarana Kelurahan Polowijen	Rasio Saprasterbangun tahun ini dengan kebutuhan Saprast Masyarakat	25%	25%	100%	
KELURAHAN PURWODADI									
				1. Peningkatan Prasarana dan Sarana Lingkungan Kelurahan Purwodadi	Jumlah Wilayah Lingkungan yang ditingkatkan	14 paket	14 paket	100%	
				2. Pembangunan sarana dan prasarana kelurahan purwodadi	Terlaksananya pemeliharaan prasana dan sarana lingkungan	2 paket	2 paket	100%	
KELURAHAN BLIMBING									

				1. Peningkatan Prasarana dan Sarana Lingkungan Kelurahan Blimbing	meningkatnya kualitas prasarana dan sarana lingkungan kelurahan	17 paket	17 paket	100%	
				2. Pembangunan Sarana dan Prasarana Lingkungan	meningkatnya kualitas prasarana dan sarana lingkungan kelurahan	15 paket	15 paket	100%	
KELURAHAN PANDANWANGI									
				1. Peningkatan Prasarana dan Sarana lingkungan kelurahan	Jumlah Wilayah Lingkungan yang ditingkatkan	25 Paket	25 Paket	100%	
				2. Pembangunan Prasarana dan Sarana lingkungan kelurahan (DAUTambahan)	Jumlah Wilayah Lingkungan yang ditingkatkan	21 Paket	21 Paket	100%	
KELURAHAN PURWANTORO									
				1. Peningkatan Prasarana dan Sarana lingkungan kelurahan	Jumlah Wilayah Lingkungan yang ditingkatkan	25 Paket	25 Paket	100%	
				2. Pembangunan Prasarana dan Sarana lingkungan kelurahan (DAUTambahan)	Jumlah Wilayah Lingkungan yang ditingkatkan	21 Paket	21 Paket	100%	
KELURAHAN BUNULREJO									
				1. Peningkatan Prasarana dan Sarana Kelurahan Bunulrejo	meningkatnya kualitas prasarana dan sarana lingkungan kelurahan	22 Paket	22 Paket	100%	
				2. Pembangunan Sarana dan Prasarana Kelurahan Bunulrejo (DAU Tambahan)	meningkatnya kualitas prasarana dan sarana lingkungan kelurahan	12 Paket	12 Paket	100%	
KELURAHAN KESATRIAN									
				1. Peningkatan Prasarana dan Sarana lingkungan kelurahan	Jumlah Wilayah Lingkungan yang ditingkatkan	12 Paket	12 Paket	100%	
				2. Pembangunan Prasarana dan Sarana lingkungan kelurahan (DAUTambahan)	Jumlah Wilayah Lingkungan yang ditingkatkan	1 Paket	1 Paket	100%	
KELURAHAN POLEHAN									

				1. Kegiatan Peningkatan Prasarana dan Sarana Lingkungan Kelurahan Polehan	Terlaksananya kegiatan Peningkatan Prasarana dan Sarana Lingkungan Kelurahan Polehan	16 Paket	16 Paket	98.37%		
				2. Kegiatan Pembangunan Sarana dan Prasarana Kelurahan Polehan	Terlaksananya kegiatan Peningkatan Pembangunan Sarana dan Prasarana Lingkungan Kelurahan Polehan	2 Paket	2 Paket	100%		
				KELURAHAN JODIPAN						
				1. Peningkatan Prasarana dan Sarana Lingkungan Kelurahan Jodipan	meningkatnya kualitas prasarana dan sarana lingkungan kelurahan	12 paket	12 paket	100%		
				2. Pembangunan Prasarana dan Sarana lingkungan kelurahan (DAUTambahan)	Jumlah Wilayah Lingkungan yang ditingkatkan	1 Paket	1 Paket	100%		

Tabel 3.7.
Analisis Keberhasilan/Kegagalan Pencapaian Program dan Kegiatan
Tahun 2019

No.	Uraian	Jumlah (Rp)		%
		Anggaran	Realisasi	
I.	Meningkatnya Kinerja Pelayanan Perangkat Daerah	21.993.200.000	21.082.284.301	95,86%
1.	Program Pelayanan Kesekretariatan	985.396.500	938.937.398	95,29%
	Penyediaan Jasa Surat Menyurat	3.900.000	3.830.961	98,23%
	Penyediaan Jasa Komunikasi, Sumber Daya Air dan Listrik	37.800.000	25.783.438	68,21%
	Penyediaan Jasa Peralatan dan Perlengkapan Kantor	4.000.000	4.000.000	100,00%
	Penyediaan Jasa Kebersihan Kantor	71.240.000	71.240.000	100,00%
	Penyediaan Alat Tulis Kantor	25.010.000	25.010.000	100,00%
	Penyediaan Barang Cetak dan Penggandaan	8.000.000	8.000.000	100,00%
	Penyediaan Komponen Instalasi Listrik/Penerangan Bangunan Kantor	6.000.000	6.000.000	100,00%
	Penyediaan Bahan Bacaan dan Peraturan Perundang-undangan	10.980.000	10.897.000	99,24%
	Penyediaan Makanan dan Minuman	50.000.000	49.985.000	99,97%
	Rapat-rapat Koordinasi dan Konsultasi Keluar Daerah	45.000.000	44.499.500	98,89%
	Penyediaan Jasa Pengamanan Kantor	58.560.000	58.560.000	100,00%
	Peringatan/Kegiatan Insidentil	23.000.000	22.500.000	97,83%
	Pengadaan kendaraan dinas/operasional	31.750.000	29.450.000	92,76%
	Pengadaan Perlengkapan Gedung Kantor	204.303.000	198.334.000	97,08%
	Pemeliharaan rutin/berkala Gedung Kantor	28.000.000	26.981.000	96,36%
	Pemeliharaan rutin/berkala kendaraan dinas operasional	41.490.000	36.742.144	88,56%
	Rehabilitasi Sedang/Berat Gedung Kantor	224.327.000	221.449.105	98,72%
	Penyusunan Laporan Capaian Kinerja dan Ikhtisar Realisasi Kinerja SKPD	15.800.000	6.235.000	39,46%
	Penyusunan Laporan Keuangan	61.400.000	61.400.000	100,00%
	Penyusunan/Reviu Standar Pelayanan	7.000.000	7.000.000	100,00%
	Penyusunan Renja / RKT	25.836.500	19.040.250	73,70%
	Pelaksanaan Survei Kepuasan Masyarakat	2.000.000	2.000.000	100,00%
2.	Program Pelaksanaan Kegiatan Pemerintahan Umum	9.878.948.500	9.665.975.111	97,84%
	KECAMATAN	6.691.303.500	6.652.587.500	99,42%
	Penyusunan Data Monografi	1.000.000	1.000.000	100,00%
	Peningkatan Keamanan dan Ketertiban Wilayah Kecamatan	35.000.000	31.500.000	90,00%
	Peningkatan Pelayanan Administrasi RT/RW	6.569.863.500	6.535.263.500	99,47%
	Peningkatan Pelayanan Administrasi Pemerintahan (Pelayanan Terpadu Kecamatan/PATEN)	85.440.000	84.824.000	
	KELURAHAN BALEARJOSARI	291.000.000	264.193.451	90,79%
	Monografi	2.000.000	2.000.000	100,00%
	Peningkatan Keamanan, ketentraman dan ketertiban umum	41.000.000	34.820.000	84,93%

Peningkatan Kualitas Pelayanan Administrasi Kelurahan Balearjosari	250.000.000	227.373.451	90,95%
KELURAHAN ARJOSARI	282.855.000	274.295.000	96,97%
Peningkatan keamanan wilayah kelurahan	31.855.000	30.055.000	94,35%
Penyusunan Data Monografi Kelurahan	1.000.000		0,00%
Peningkatan Kualitas Pelayanan Administrasi Kelurahan	250.000.000	244.240.000	97,70%
KELURAHAN POLOWIJEN	301.000.000	288.396.705	95,81%
Penyusunan Data Monografi Kelurahan Polowijen	5.000.000	5.000.000	100,00%
Peningkatan Keamanan, Ketentraman dan Ketertiban Lingkungan Kelurahan Polowijen	46.000.000	45.950.000	99,89%
Peningkatan Kualitas Pelayanan Administrasi Kelurahan Polowijen	250.000.000	237.446.705	94,98%
KELURAHAN PURWODADI	287.000.000	270.880.812	94,38%
Penyusunan Data Monografi Kelurahan	2.000.000	1.264.000	63,20%
Peningkatan keamanan, ketentraman, dan ketertiban Lingkungan Kelurahan	35.000.000	34.802.500	99,44%
Peningkatan Kualitas Pelayanan Administrasi Kelurahan Purwodadi	250.000.000	234.814.312	93,93%
KELURAHAN BLIMBING	294.540.000	284.781.130	96,69%
Penyusunan data Monografi Kelurahan	3.000.000	3.000.000	100,00%
Peningkatan Keamanan, Ketentraman dan Ketertiban Lingkungan Kelurahan Blimbing	41.540.000	40.660.000	97,88%
Peningkatan Kualitas Pelayanan Administrasi Kelurahan Blimbing	250.000.000	241.121.130	96,45%
KELURAHAN PANDANWANGI	286.000.000	271.069.598	94,78%
Peningkatan keamanan wilayah kelurahan	35.000.000	33.600.000	96,00%
Penyusunan Data Monografi Kelurahan	1.000.000	992.000	99,20%
Peningkatan Kualitas Pelayanan Administrasi Kelurahan	250.000.000	236.477.598	94,59%
KELURAHAN PURWANTORO	303.300.000	299.660.044	98,80%
Peningkatan keamanan wilayah kelurahan	50.800.000	50.800.000	100,00%
Penyusunan Data Monografi Kelurahan	2.500.000	2.500.000	100,00%
Peningkatan Kualitas Pelayanan Administrasi Kelurahan	250.000.000	246.360.044	98,54%
KELURAHAN BUNULREJO	286.000.000	274.499.529	95,98%
Penyusunan data monografi kelurahan bunulrejo	1.000.000,00	250.000,00	25,00%
Peningkatan keamanan,ketentraman dan ketertiban lingkungan kelurahan Bunulrejo	35.000.000,00	33.600.000,00	96,00%
Peningkatan Kualitas Pelayanan Administrasi Kelurahan Bunulrejo	250.000.000,00	240.649.529,00	96,26%
KELURAHAN KESATRIAN	285.750.000	274.778.486	96,16%
Peningkatan keamanan wilayah kelurahan	35.250.000	31.865.000	90,40%
Penyusunan Data Monografi Kelurahan	500.000	500.000	100,00%
Peningkatan Kualitas Pelayanan Administrasi Kelurahan	250.000.000	242.413.486	96,97%
KELURAHAN POLEHAN	285.200.000	236.845.950	83,05%
Kegiatan Penyusunan Data Monografi Kelurahan Polehan	3.000.000	3.000.000	100,00%
Kegiatan Peningkatan Keamanan, ketertiban Lingkungan Kelurahan Polehan	32.200.000	32.200.000	100,00%
kegiatan peningkatan Kualitas Pelayanan Administrasi Kelurahan Polehan	250.000.000	201.645.950	80,66%

	KELURAHAN JODIPAN	285.000.000	273.986.906	96,14%
	Penyusunan Monografi Kelurahan Jodipan	2.500.000	2.500.000	100,00%
	Peningkatan Keamanan Wilayah	32.500.000	32.500.000	100,00%
	Peningkatan Kualitas Pelayanan Administrasi Kelurahan Jodipan	250.000.000	238.986.906	95,59%
II.	Meningkatnya Pemberdayaan Masyarakat dan Komunitas			
3.	Program Pemberdayaan Masyarakat	3.439.514.000	2.833.516.400	82,38%
	KECAMATAN	173.400.000	160.220.000	92,40%
	Pembinaan dan Fasilitasi Kegiatan Lembaga Kemasyarakatan di Wilayah / Tingkat Kecamatan	50.000.000	50.000.000	100,00%
	Pembinaan dan Pemberdayaan dan Kesejahteraan Keluarga Tingkat Kecamatan	75.000.000	63.420.000	84,56%
	Penyelenggaraan Musyawarah Perencanaan Pembangunan di Tingkat Kecamatan	38.400.000	38.400.000	100,00%
	Penyusunan Profil Kecamatan	10.000.000	8.400.000	84,00%
	KELURAHAN BALEARJOSARI	248.617.000	180.259.000	72,50%
	Pembinaan dan fasilitasi kegiatan lembaga kemasyarakatan di wilayah Kelurahan Balearjosari	16.000.000	15.680.000	98,00%
	Pembinaan dan fasilitasi kegiatan sosial kemasyarakatan di wilayah Kelurahan Balearjosari	35.000.000	33.375.000	95,36%
	Pembinaan Pemberdayaan Perempuan dan Kesejahteraan Keluarga Tingkat Kelurahan Balearjosari	100.000.000	85.490.000	85,49%
	Penyelenggaraan Musyawarah perencanaan Pembangunan di Tingkat Kelurahan Balearjosari	16.000.000	15.400.000	96,25%
	Pembinaan dan peningkatan Kemampuan dan ketrampilan Masyarakat Kelurahan Balearjosari	47.500.000	30.314.000	63,82%
	Penyusunan Profil Kelurahan Balearjosari	7.500.000	7.500.000	100,00%
	Pemberdayaan Masyarakat di Kelurahan Balearjosari (DAU Tambahan)	26.617.000	13.750.000	51,66%
	KELURAHAN ARJOSARI	198.425.000	198.425.000	100,00%
	Pembinaan dan Fasilitasi Kegiatan Lembaga Kemasyarakatan di Wilayah / Tingkat Kelurahan Arjosari	39.546.250	39.546.250	100,00%
	Pembinaan dan Fasilitasi Kegiatan Sosial Kemasyarakatan di Wilayah Kelurahan Arjosari	7.188.750	7.188.750	100,00%
	Pembinaan dan Pemberdayaan Perempuan dan Kesejahteraan Keluarga Tingkat Kelurahan Arjosari	100.000.000	100.000.000	100,00%
	Penyelenggaraan Musyawarah Perencanaan Pembangunan di Tingkat Kelurahan Arjosari	12.890.000	12.890.000	100,00%
	Pembinaan dan Peningkatan Kemampuan dan Keterampilan Masyarakat Kelurahan Arjosari	17.520.000	17.520.000	100,00%
	Penyusunan Profil Kelurahan Arjosari	1.500.000	1.500.000	100,00%
	Pemberdayaa Masyarakat Kelurahan Arjosari (DAU Tambahan)	19.780.000	19.780.000	100,00%
	KELURAHAN POLOWIJEN	343.316.000	321.570.500	93,67%
	Pembinaan dan Fasilitasi Kegiatan Lembaga Kemasyarakatan di Wilayah / Tingkat Kelurahan Polowijen	30.000.000	27.950.000	93,17%
	Pembinaan dan Fasilitasi Kegiatan Sosial Kemasyarakatan di Wilayah Kelurahan Polowijen	90.000.000	84.189.000	93,54%
	Pembinaan dan Pemberdayaan Perempuan dan Kesejahteraan Keluarga Tingkat Kelurahan Polowijen	100.000.000	94.550.500	94,55%

Penyelenggaraan Musyawarah Perencanaan Pembangunan di Tingkat Kelurahan Polowijen	19.000.000	18.872.500	99,33%
Pembinaan dan Peningkatan Kemampuan dan Keterampilan Masyarakat Kelurahan Polowijen	75.000.000	68.282.500	91,04%
Penyusunan Profil Kelurahan Polowijen	15.000.000	15.000.000	100,00%
Pemberdayaan Masyarakat di Kelurahan Polowijen	14.316.000	12.726.000	88,89%
KELURAHAN PURWODADI	283.141.000	258.999.100	91,47%
Pembinaan dan Fasilitasi Kegiatan Lembaga Kemasyarakatan di wilayah /tingkat Kelurahan Purwodadi	30.000.000	27.187.750	90,63%
Pembinaan dan Fasilitasi Kegiatan Sosial kemasyarakatan di wilayah Kelurahan Purwodadi	20.000.000	19.962.000	99,81%
Pembinaan dan Pemberdayaan Perempuan dan Kesejahteraan tingkat Kelurahan Purwodadi	100.000.000	98.550.000	98,55%
Penyelenggaraan Musyawarah Perencanaan Pembangunan di Tingkat Wilayah Kelurahan Purwodadi	16.000.000	15.744.500	98,40%
Pembinaan dan Peningkatan Kemampuan dan Keterampilan Masyarakat Kelurahan Purwodadi	35.000.000	15.413.850	44,04%
Penyusunan Profil Kelurahan Purwodadi	15.000.000	15.000.000	100,00%
Pemberdayaan Masyarakat di Kelurahan Purwodadi	67.141.000	67.141.000	100,00%
KELURAHAN BLIMBING	273.500.000	260.343.500	95,19%
Pembinaan dan Fasilitasi Kegiatan Lembaga Kemasyarakatan di Wilayah / Tingkat Kelurahan Blimbing	60.000.000	58.723.500	97,87%
Pembinaan dan Fasilitasi Kegiatan Sosial Kemasyarakatan di Wilayah Kelurahan Blimbing	20.000.000	12.235.000	61,18%
Pembinaan dan Pemberdayaan Perempuan dan Kesejahteraan Keluarga Tingkat Kelurahan Blimbing	100.000.000	96.180.000	96,18%
Pembinaan dan Peningkatan Kemampuan dan Keterampilan Masyarakat Kelurahan Blimbing	60.000.000	59.705.000	99,51%
Penyelenggaraan Musyawarah Perencanaan Pembangunan di Tingkat Kelurahan Blimbing	13.500.000	13.500.000	100,00%
Penyusunan Profil Kelurahan Blimbing	10.000.000	10.000.000	100,00%
Pemberdayaan Masyarakat di Kelurahan Blimbing	10.000.000	10.000.000	100,00%
KELURAHAN PANDANWANGI	403.051.000	273.089.000	67,76%
Pembinaan dan Fasilitasi Kegiatan Lembaga Kemasyarakatan di Wilayah / Tingkat Kelurahan Pandanwangi	50.000.000	49.750.000	99,50%
Pembinaan dan Fasilitasi Kegiatan Sosial Kemasyarakatan di Wilayah Kelurahan Pandanwangi	100.000.000	0	0,00%
Pembinaan dan Pemberdayaan Perempuan dan Kesejahteraan Keluarga Tingkat Kelurahan Pandanwangi	100.000.000	91.525.000	91,53%
Penyelenggaraan Musyawarah Perencanaan Pembangunan di Tingkat Kelurahan Pandanwangi	15.000.000	9.930.000	66,20%
Pembinaan dan Peningkatan Kemampuan dan Keterampilan Masyarakat Kelurahan Pandanwangi	100.000.000	88.177.000	88,18%
Penyusunan Profil Kelurahan Pandanwangi	20.000.000	15.656.000	78,28%
Pemberdayaa Masyarakat Kelurahan Pandanwangi (DAU Tambahan)	18.051.000	18.051.000	100,00%
KELURAHAN PURWANTORO	412.193.000	412.193.000	100%

Pembinaan dan Fasilitas Kegiatan Lembaga Kemasyarakatan di Wilayah / Tingkat Kelurahan Purwanto	126.700.000	126.700.000	100%
Pembinaan dan Fasilitas Kegiatan Sosial Kemasyarakatan di Wilayah Kelurahan Purwanto	47.500.000	47.500.000	100%
Pembinaan dan Pemberdayaan Perempuan dan Kesejahteraan Keluarga Tingkat Kelurahan Purwanto	100.000.000	100.000.000	100%
Penyelenggaraan Musyawarah Perencanaan Pembangunan di Tingkat Kelurahan Purwanto	25.000.000	25.000.000	100%
Pembinaan dan Peningkatan Kemampuan dan Keterampilan Masyarakat Kelurahan Purwanto	87.500.000	87.500.000	100%
Penyusunan Profil Kelurahan Purwanto	10.000.000	10.000.000	100%
Pemberdayaan Masyarakat Kelurahan Purwanto (DAU Tambahan)	15.493.000	15.493.000	100%
KELURAHAN BUNULREJO	457.880.000	369.969.700	80,80%
Pembinaan dan Fasilitas Kegiatan Lembaga Kemasyarakatan di Wilayah/Tingkat Kelurahan	67.000.000	61.490.500,00	91,78%
Pembinaan dan Fasilitas Kegiatan Sosial Kemasyarakatan di Wilayah Kelurahan	100.000.000	93.348.500,00	93,35%
Pembinaan dan Pemberdayaan Perempuan dan Kesejahteraan Keluarga Tingkat Kelurahan	100.000.000	89.213.200,00	89,21%
Penyelenggaraan Musyawarah Perencanaan Pembangunan di Tingkat Kelurahan	15.000.000	15.000.000,00	100,00%
Pembinaan dan Peningkatan Kemampuan dan Keterampilan Masyarakat Kelurahan	125.000.000	64.046.000,00	51,24%
Penyusunan Profil Kelurahan	35.000.000	30.991.500,00	88,55%
Pemberdayaan Masyarakat di Kelurahan Bunulrejo (DAU Tambahan)	15.880.000	15.880.000,00	100,00%
KELURAHAN KESATRIAN	198.750.000	190.434.600	95,82%
Pembinaan dan Fasilitas Kegiatan Lembaga Kemasyarakatan di Wilayah / Tingkat Kelurahan Kesatrian	33.000.000	32.849.600	99,54%
Pembinaan dan Pemberdayaan Perempuan dan Kesejahteraan Keluarga Tingkat Kelurahan Kesatrian	100.000.000	92.000.000	92,00%
Penyelenggaraan Musyawarah Perencanaan Pembangunan di Tingkat Kelurahan Kesatrian	15.000.000	15.000.000	100,00%
Pembinaan dan Peningkatan Kemampuan dan Keterampilan Masyarakat Kelurahan Kesatrian	40.000.000	39.835.000	99,59%
Penyusunan Profil Kelurahan Kesatrian	750.000	750.000	100,00%
Pemberdayaan Masyarakat Kelurahan Kesatrian (DAU Tambahan)	10.000.000	10.000.000	100,00%
KELURAHAN POLEHAN	217.241.000	202.013.000	92,99%
Kegiatan Pembinaan dan Fasilitas Kegiatan Lembaga Kemasyarakatan di wilayah/tingkat Kelurahan Polehan	14.550.000	14.200.000	97,59%
Kegiatan Pembinaan dan fasilitas kegiatan Sosial Kemasyarakatan di wilayah Kelurahan Polehan	20.500.000	20.500.000	100,00%
Kegiatan Pembinaan dan Pemberdayaan Perempuan dan kesejahteraan Keluarga tingkat Kelurahan Polehan	100.000.000	94.393.000	94,39%
Kegiatan Penyelenggaraan Musyawarah Perencanaan Pembangunan di tingkat Kelurahan Polehan	15.500.000	15.500.000	100,00%
Kegiatan Pembinaan dan Peningkatan Kemampuan dan Keterampilan Masyarakat Kelurahan Polehan	22.980.000	13.709.000	59,66%
Kegiatan Penyusunan Data Profil Kelurahan Polehan	6.770.000	6.770.000	100,00%

	Kegiatan Pemberdayaan Masyarakat di Kelurahan Polehan	36.941.000	36.941.000	100,00%
	KELURAHAN JODIPAN	230.000.000	224.837.000	97,76%
	Pembinaan dan Fasilitasi Kegiatan Lembaga Kemasyarakatan di Wilayah/Tingkat Kelurahan Jodipan	20.000.000	19.925.000	99,63%
	Pembinaan dan Fasilitasi Kegiatan Sosial Kemasyarakatan di Wilayah/Tingkat Kelurahan Jodipan	10.000.000	10.000.000	100,00%
	Pembinaan dan Pemberdayaan Perempuan dan Kesejahteraan Keluarga Tingkat Kelurahan Jodipan	100.000.000	96.719.000	96,72%
	Penyelenggaraan Musyawarah Perencanaan Pembangunan di Tingkat Kelurahan Jodipan	15.000.000	14.493.000	96,62%
	Pembinaan dan Peningkatan Kemampuan dan Keterampilan Masyarakat Kelurahan Jodipan	64.000.000	62.700.000	97,97%
	Penyusunan Profil Kelurahan Jodipan	6.000.000	6.000.000	100,00%
	Pemberdayaa Masyarakat Kelurahan Kesatrian (DAU Tambahan)	15.000.000	15.000.000	100,00%
III,	Meningkatnya Pemerataan Pembangunan Infrastruktur dan Sarpras Kota secara Terpadu			
4.	Program Peningkatan Prasarana dan Sarana Publik	7.689.341.000	7.643.855.392	99,41%
	KECAMATAN	45.100.000	35.693.462	79,14%
	Monitoring dan Evaluasi Pembangunan Prasarana dan Sarana di Wilayah	45.100.000	35.693.462	79,14%
	KELURAHAN BALEARJOSARI	613.383.000	612.720.000	99,89%
	Peningkatan Prasarana dan Sarana Lingkungan Kelurahan	613.383.000	612.770.292	99,90%
	Pembangunan Sarana dan Prasarana Kelurahan Balarjosari (DAU Tambahan)	326.324.000	326.324.000	100,00%
	KELURAHAN ARJOSARI	623.720.000	623.720.000	100,00%
	Peningkatan Prasarana dan Sarana lingkungan kelurahan	290.559.000	290.559.000	100,00%
	Pembangunan Prasarana dan Sarana lingkungan kelurahan (DAU Tambahan)	333.161.000	333.161.000	100,00%
	KELURAHAN POLOWIJEN	560.684.000	553.679.000	98,75%
	Peningkatan Prasarana dan Sarana Lingkungan Kelurahan Polowijen	222.059.000	215.054.000	96,85%
	Pembangunan Sarana dan Prasarana Kelurahan Polowijen	338.625.000	338.625.000	100,00%
	KELURAHAN PURWODADI	684.859.000	680.870.000	99,42%
	Peningkatan Prasarana dan Sarana Lingkungan Kelurahan Purwodadi	399.059.000	395.070.000	99,00%
	Pembangunan sarana dan prasarana kelurahan purwodadi	285.800.000	285.800.000	100,00%
	KELURAHAN BLIMBING	686.960.000	685.984.930	99,86%
	Peningkatan Prasarana dan Sarana Lingkungan Kelurahan Blimbing	344.019.000	343.043.930	99,72%
	Pembangunan Sarana dan Prasarana Lingkungan	342.941.000	342.941.000	100,00%
	KELURAHAN PANDANWANGI	815.949.000	815.649.000	99,96%
	Peningkatan Prasarana dan Sarana lingkungan kelurahan	481.059.000	480.759.000	99,94%

	Pembangunan Prasarana dan Sarana lingkungan kelurahan (DAUTambahan)	334.890.000	334.890.000	100,00%
	KELURAHAN PURWANTORO	839.507.000	838.762.000	99,91%
	Peningkatan Prasarana dan Sarana lingkungan kelurahan	502.059.000	501.314.000	99,85%
	Pembangunan Prasarana dan Sarana lingkungan kelurahan (DAUTambahan)	337.448.000	337.448.000	100,00%
	KELURAHAN BUNULREJO	761.120.000	755.010.000	99,20%
	Peningkatan Prasarana dan Sarana Kelurahan Bunulrejo	424.059.000	417.949.000,00	98,56%
	Pembangunan Sarana dan Prasarana Kelurahan Bunulrejo (DAU Tambahan)	337.061.000	337.061.000,00	100,00%
	KELURAHAN KESATRIAN	765.500.000	759.738.000	99,25%
	Peningkatan Prasarana dan Sarana lingkungan kelurahan	422.559.000	416.797.000	98,64%
	Pembangunan Prasarana dan Sarana lingkungan kelurahan (DAUTambahan)	342.941.000	342.941.000	100,00%
	KELURAHAN POLEHAN	702.559.000	696.259.000	99,10%
	Kegiatan Peningkatan Prasarana dan Sarana Lingkungan Kelurahan Polehan	386.559.000	380.259.000	98,37%
	Kegiatan Pembangunan Sarana dan Prasarana Kelurahan Polehan	316.000.000	316.000.000	100,00%
	KELURAHAN JODIPAN	590.000.000	585.770.000	99,28%
	Peningkatan Prasarana dan Sarana Lingkungan Kelurahan Jodipan	252.059.000	247.829.000	98,32%
	Pembangunan Prasarana dan Sarana lingkungan kelurahan (DAUTambahan)	337.941.000	337.941.000	100,00%

Formulir E.81
Evaluasi Terhadap Hasil renja Perangkat Daerah Lingkup Kota
Renja Perangkat Daerah Kecamatan Blimbing Kota Malang
Periode Pelaksanaan : Triwulan IV Tahun Anggaran 2019

No	Sasaran	Program/Kegiatan	Indikator Kinerja Program (outcome/ Kegiatan (output))	Target Renstra Perangkat daerah pada Tahun2018(Akhir Periode Renstra Perangkat Daerah)	Realisasi Capaian Kinerja Renja Perangkat Daerah sampai dengan Renja Perangkat Daerah Tahun Lalu (Tahun 2018)	Target Kinerja dan Anggaran Renja Perangkat Daerah Tahun berjalan (Tahun 2019) yang dievaluasi	Realisasi Kinerja Pada Triwulan																Tingkat Capaian Kinerja Dan Realisasi Anggaran Renstra Perangkat Daerah s/d Tahun 2019 (%)	Realisasi Kinerja dan Anggaran Renstra Perangkat Daerah s/d Tahun 2019 (Angka Tahun Pelaksanaan Renja Perangkat Daerah Tahun 2019)	Tingkat Capaian Kinerja Dan Realisasi Anggaran Renstra Perangkat Daerah s/d Tahun 2019, (%)	Unit Perangkat Daerah Penanggung Jawab													
							I		II		III		IV		12 = 8+9+10+11		13 = 6 + 12		14=13/5 x100%		15=14/5 x100%						16												
							K	Rp	K	Rp	K	Rp	K	Rp	K	Rp	K	Rp	K	Rp	K	Rp						K	Rp										
KECAMATAN BLIMBING																																							
1	Meningkatnya Kinerja Pelayanan Perangkat Daerah	Program Pelayanan Administrasi Perkantoran	Nilai SAKIP	80	330.890.000	78,03	313.956.972	80	343.490.000	55.097.516	77.032.663	72.071.943	204.202.122	74%	59%					Kec. Blimbing																			
	1	Penyediaan jasa surat menyurat	Terlaksananya Penyelenggaraan Surat Menyurat	1700 Surat	5.500.000	2798	5.498.600	1700 Surat	3.900.000	564 Surat	472.314	500 Surat	411.983	587 Surat	578.296	248 Surat	2.368.368	1899 Surat	3.830.961	3.830.961	63%	98%																	
	2	Penyediaan jasa komunikasi, sumber daya air dan listrik	Jumlah Bulan pembayaran belanja telpon, Air dan Listrik	12 Bulan	35.600.000	12 Bulan	28.504.172	12 Bulan	37.800.000	3 Bulan	1.806.202	3 Bulan	3.316.680	3 Bulan	1.394.147	3 Bulan	19.266.409	12 bulan	25.783.438	25.783.438	75%	68%																	
	3	Penyediaan jasa peralatan dan perlengkapan kantor	Jumlah Peralatan dan Perlengkapan Kantor	6 jenis	5.000.000	6 Jenis	5.000.000	6 jenis	4.000.000	3 jenis	2.500.000	2 Jenis	1.000.000	1 jenis	500.000	6 Jenis	4.000.000	4.000.000	4.000.000	83%	100%																		
	4	Penyediaan jasa kebersihan kantor	Jumlah Gedung yang dibersihkan	5 Gedung	55.400.000	5 Gedung	54.050.000	6 Gedung	71.240.000	6 Gedung	12.760.000	6 Gedung	22.860.000	6 Gedung	17.810.000	6 Gedung	17.810.000	6 Gedung	71.240.000	71.240.000	100%	100%																	
	5	Penyediaan barang cetakan dan penggandaan	Jumlah barang cetakan dan penggandaan	3 jenis	8.340.000	2 Jenis	8.140.000	3 jenis	8.000.000	3 jenis	5.900.000	3 jenis	400.000	1 jenis	300.000	1 jenis	1.400.000	3 Jenis	8.000.000	8.000.000	100%	100%																	
	6	Penyediaan alat tulis kantor	Jumlah Kebutuhan ATK yang memadai	40 Jenis	23.000.000	40 Jenis	22.956.500	40 Jenis	25.010.000	12 Jenis	4.895.000	33 Jenis	7.600.000	33 Jenis	3.000.000	7 jenis	9.515.000	40 Jenis	25.010.000	25.010.000	65%	100%																	
	7	Penyediaan Bahan Bacaan dan Peraturan Perundang-Undangan	Jumlah Bahan Bacaan dan Peraturan Perundang-Undangan	2 jenis	12.000.000	2 Jenis	10.848.000	2 jenis, 12 Bulan	10.980.000	2 jenis	1.808.000	2 jenis	1.790.000	2 jenis	1.808.000	2 jenis	594.000	6 jenis	6.000.000	6.000.000	100%	55%																	
	8	Penyediaan komponen instalasi listrik/penerangan bangunan kantor	Jumlah Komponen Listrik dan Penerangan Kantor bangunan kantor	6 Jenis	7.000.000	6 Jenis	7.000.000	4 Jenis	6.000.000	2 Jenis	1.866.000	3 Jenis	2.134.000	3 Jenis	6.897.000	2 Jenis	10.897.000	10.897.000	10.897.000	75%	182%																		
	9	Penyediaan makanan dan minuman	Jumlah Makanan dan Minuman Rapat dan Tamu	1200 Nasi Kotak, 1300 Kotak Snack, 60 Toples Kue Kering, 200 Dos Air Mineral	54.800.000	1075 Nasi Kotak, 155 Kotak Snack,186 Air Mineral, 51 Toples KueKering	51.980.000	1075 Nasi Kotak, 155 Kotak Snack,186 Air Mineral, 51 Toples KueKering	50.000.000	97 Nasi Kotak, 347 Kotak Snack,20 Box Air Mineral, 6 Toples kue Kering	8.680.000	15.000.000	8.825.000	1200 Nasi Kotak, 1299 Kotak Snack, 60 Toples Kue Kering, 200 Dos	17.480.000	1200 Nasi Kotak, 1299 Kotak Snack, 60 Toples Kue Kering, 200 Dos Air Mineral	49.985.000	49.985.000	49.985.000	49.985.000	17%	100%																	
	10	Rapat-rapat koordinasi dan konsultasi keluar daerah	Jumlah Rapat-rapat koordinasi dan konsultasi keluar daerah	10 kali	50.000.000	10 kali	46.579.700	20 kali	45.000.000	4 kali	4.650.000	6 kali	2.100.000	8 kali	23.716.500	2 kali	14.033.000	10 kali	44.499.500	44.499.500	80%	99%																	
	11	Penyediaan Jasa Pengamanan Kantor	Jumlah Petugas Pengamanan Kantor	2 Orang 11 Bulan	52.200.000	2 Orang 11 Bulan	52.050.000	2 Orang 12 Bulan	58.560.000	2 Orang 3 Bulan	9.760.000	2 Orang 3 Bulan	19.520.000	2 Orang 3 Bulan	14.640.000	2 Orang 3 Bulan	14.640.000	2 Orang 12 Bulan	58.560.000	58.560.000	75%	100%																	
	12	Peringatan/Kegiatan Insidental	Jumlah Perkiraan Kegiatan Peringatan / kegiatan Insidental	2 Kegiatan	22.250.000	1 kegiatan	21.350.000	20 kali Senam 1 kali Pawal Kendaraan	23.000.000	0	1 kegiatan	900.000	1 kegiatan	20 kali Senam 1 kali Pawal Kendaraan	21.600.000	20 kali Senam 1 kali Pawal Kendaraan	22.500.000	22.500.000	22.500.000	50%	98%																		
Rata-rata capaian kinerja																73,55%	99,95%																						
Predikat kinerja																Sedang	Sedang																						
		Program/Peningkatan Sarana Prasarana Aparatur			618.850.000		612.043.756		498.120.000		3.927.415		180.014.119		5.449.970		189.391.504			78%	38%																		
		1	Pengadaan perlengkapan gedung kantor	Jumlah perlengkapan gedung kantor	10 jenis	243.225.000	10 jenis	239.795.000	30 jenis	204.303.000	16 jenis	69.904.000	14 jenis	128.430.014	16 jenis	198.334.014	198.334.000	198.334.000	198.334.000	57%	97%																		
		2	Pemeliharaan rutin/berkala gedung kantor	Jumlah Gedung Kantor yang dipelihara	3 Gedung	111.543.300	3 Gedung	111.543.300	58 M2	28.000.000	58 M2	26.981.000	58 M2	26.981.000	58 M2	26.981.000	26.981.000	26.981.000	26.981.000	100%	96%																		
		3	Pemeliharaan rutin/berkala kendaraan dinas/operasional	Jumlah kendaraan dinas/operasional yang dipelihara	9 Unit	30.000.000	9 Unit	28.163.456	9 Unit	41.490.000	2 Unit	3.927.415	2 Unit	4.183.119	5 Unit	5.449.970	7 Unit	23.181.640	9 Unit	36.742.144	36.742.144	56%	89%																
		4	Rehabilitasi Sedang/Berat Gedung kantor	Jumlah Gedung Kantor yang direhabilitasi	3 Paket	234.081.700	5 Paket	232.542.000	2 Unit Toilet, 34,8 M2 Ruang Pelayanan, 1 Unit Gazebo, 22,35 Reeling Tangga, 225 M2 Paving	224.327.000	3 Paket	105.927.000	2 Unit Toilet, 34,8 M2 Ruang Pelayanan, 1 Unit Gazebo, 22,35 Reeling Tangga, 225 M2	115.522.105	2 Unit Toilet, 34,8 M2 Ruang Pelayanan, 1 Unit Gazebo, 22,35 Reeling Tangga, 225 M2 Paving	221.449.105	221.449.105	221.449.105	221.449.105	100%	99%																		

No	Sasaran	Program/Kegiatan	Indikator Kinerja Program (outcome)/ Kegiatan (output)	Target Renstra Perangkat daerah pada Tahun 2018 (Akhir Periode Renstra Perangkat Daerah)		Realisasi Capaian Kinerja Renja Perangkat Daerah sampai dengan Renja Perangkat Daerah Tahun Lalu (Tahun 2018)		Target Kinerja dan Anggaran Renja Perangkat Daerah Tahun berjalan (Tahun 2019) yang dievaluasi		Realisasi Kinerja Pada Triwulan								Realisasi Capaian Kinerja dan Anggaran Renja Perangkat Daerah yang dievaluasi (2019)		Tingkat Capaian Kinerja Dan Realisasi Anggaran Renstra Perangkat Daerah s/d Tahun 2019 (%)		Realisasi Kinerja dan Anggaran Renstra Perangkat Daerah s/d Tahun 2019 (Akhir Tahun Pelaksanaan Renja Perangkat Daerah Tahun 2019)		Tingkat Capaian Kinerja Dan Realisasi Anggaran Renstra Perangkat Daerah s/d Tahun 2019 (%)		Unit Perangkat Daerah Penanggung Jawab		
				5		6		7		8		9		10		11		12 = 8+9+10+11		13 = 6 + 12		14=13/5 x100%		15=14/5 x100%				
				K	Rp	K	Rp	K	Rp	K	Rp	K	Rp	K	Rp	K	Rp	K	Rp	K	Rp	K	Rp	K	Rp			
1	2	3	4	5		6		7		8		9		10		11		12 = 8+9+10+11		13 = 6 + 12		14=13/5 x100%		15=14/5 x100%		16		
		1	Pembinaan dan Fasilitas Kegiatan Lembaga Kemasyarakatan di Wilayah / Tingkat Kecamatan	9 Lembaga Kemasyarakatan dan Sosial	50.000.000	9 Lembaga Kemasyarakatan dan Sosial	50.000.000	12 Lembaga Kemasyarakatan dan Sosial	50.000.000			12 Lembaga Kemasyarakatan dan Sosial	2.178.000	12 Lembaga Kemasyarakatan dan Sosial	28.956.600	12 Lembaga Kemasyarakatan dan Sosial	18.865.400	12 Lembaga Kemasyarakatan dan Sosial	50.000.000	50.000.000	100%	100%						
		2	Pembinaan dan Pemberdayaan Perempuan dan Kesejahteraan Keluarga Tingkat Kecamatan	24 Kali	75.000.000	24 kali	50.850.000	6 Kegiatan	75.000.000	1.200.000	1 Kegiatan	3.154.000	3 Kegiatan	33.400.000	3 kegiatan	25.666.000	6 kegiatan	63.420.000	63.420.000	100%	85%							
		3	Penyelenggaraan Musyawarah Perencanaan Pembangunan di Tingkat Kecamatan	2 Dokumen	31.900.000	2 Dokumen	31.900.000	2 Dokumen	38.400.000	2 Dokumen	38.400.000	2 Dokumen					2 Dokumen	38.400.000	38.400.000	100%	100%							
		4	Penyusunan Profil Kecamatan	1 jenis	6.000.000	1 jenis	6.000.000	1 Dokumen	10.000.000					370.000	1 Dokumen	8.030.000	1 Dokumen	8.400.000	8.400.000	100%	84%							
Rata-rata capaian kinerja																			100,00%	92,14%								
Predikat kinerja																			Sedang	sangat rendah								
III	Meningkatnya Pemerataan Pembangunan Infrastruktur dan Saprak Kota secara Terpadu	Program Peningkatan Prasarana dan Sarana Publik	Indeks Kepuasan Layanan Prasarana Sarana Publik	3,92	46.500.000		43.990.000		45.100.000		12.481.000				6.530.000			19.011.000	100%	79%								
		1	Monitoring dan Evaluasi Pembangunan Prasarana dan Sarana Wilayah Kecamatan	10 Buku	25.000.000	10 Buku	24.690.000	11 Kali	45.100.000	3 Kali	12.481.000			11 Kali	6.530.000	11 Kali	16.682.462	11 kali	35.693.462	35.693.462	100%	79%						
		2	Pembuatan/ Pengembangan/ Updating Sistem Informasi/ Data Base Prasarana dan Sarana Umum di Wilayah Kecamatan	10 Buku	21.500.000	10 Buku	19.300.000														0%							
Rata-rata capaian kinerja																			50,00%	79,14%								
Predikat kinerja																			sangat rendah	sangat rendah								
Total Rata-rata capaian kinerja																			68,10%	76,07%								
Total Predikat kinerja																			sangat rendah	sangat rendah								
KELURAHAN BALEARJOSARI																												
No	Sasaran	Program/Kegiatan	Indikator Kinerja Program (outcome)/ Kegiatan (output)	Target Renstra Perangkat daerah 2019 (Akhir Periode Renstra Perangkat Daerah)		Realisasi Capaian Kinerja Renja perangkat Daerah sampai dengan Renja Perangkat Daerah Tahun Lalu (n-2)		Target Kinerja dan Anggaran Renja Perangkat Daerah Tahun berjalan (Tahun n-1) yang dievaluasi		Realisasi Kinerja Pada Triwulan								Realisasi Capaian Kinerja dan Anggaran Renja Perangkat Daerah yang dievaluasi (2019)		Tingkat Capaian Kinerja Dan Realisasi Anggaran Renstra Perangkat Daerah s/d Tahun 2019 (%)		Realisasi Kinerja dan Anggaran Renstra Perangkat Daerah s/d Tahun 2019 (Akhir Tahun Pelaksanaan Renja Perangkat Daerah Tahun 2019)		Tingkat Capaian Kinerja Dan Realisasi Anggaran Renstra Perangkat Daerah s/d Tahun 2019 (%)		Unit Perangkat Daerah Penanggung Jawab		
				5		6		7		8		9		10		11		12 = 8+9+10+11		13 = 6 + 12		14=13/5 x100%		15=14/5 x100%				
				K	Rp	K	Rp	K	Rp	K	Rp	K	Rp	K	Rp	K	Rp	K	Rp	K	Rp	K	Rp	K	Rp			
1	Meningkatnya Kinerja Pelayanan Perangkat Daerah	Program Pelaksanaan Pemerintahan Umum	IKM opd	80,28	285.700.000		257.450.694		Rp 293.000.000,00		17.581.644		98.226.398		Rp 81.913.518,00		197.721.560	#####	6%									
		1	Penyusunan Data Monografi Kelurahan	80%	2.000.000	2 buku	2.000.000	2 buku	Rp 2.000.000,00	0	Rp -			1 buku	Rp 2.000.000,00		2.000.000	#####	100%							Kelurahan		
		2	Peningkatan Keamanan, ketertarikan dan ketertiban lingkungan Kelurahan	2 kegiatan	18.700.000	2 kegiatan	18.675.000	2 kegiatan	Rp 41.000.000,00	0	Rp 2.400.000,00	2 Kegiatan	13.200.000	2 kegiatan	Rp 17.420.000,00		34.820.000	#####	81%							Kelurahan		
		3	Peningkatan kualitas Pelayanan Administrasi Kelurahan	1300 surat	265.000.000	1300 surat	236.775.694	1300 surat	Rp 250.000.000,00	230 surat	Rp 15.181.644,00	100 surat	85.026.398	100 Surat	Rp 62.493.518,00		#####	#####	65%							Kelurahan		
Rata-rata capaian kinerja																			55,90%	62,90%								

No	Sasaran	Program/Kegiatan	Indikator Kinerja Program (outcome)/ Kegiatan (output)	Target Renstra Perangkat daerah pada Tahun 2018 (Akhir Periode Renstra Perangkat Daerah)		Realisasi Capaian Kinerja Renja Perangkat Daerah sampai dengan Renja Perangkat Daerah Tahun Lalu (Tahun 2018)		Target Kinerja dan Anggaran Renja Perangkat Daerah berjalan (Tahun 2019) yang dievaluasi		Realisasi Kinerja Pada Triwulan								Tingkat Capaian Kinerja Dan Realisasi Anggaran Renstra Perangkat Daerah s/d Tahun 2019 (%)		Realisasi Kinerja dan Anggaran Renstra Perangkat Daerah s/d Tahun 2019 (Akhir Tahun Pelaksanaan Renja Perangkat Daerah Tahun 2019)		Tingkat Capaian Kinerja Dan Realisasi Anggaran Renstra Perangkat Daerah s/d Tahun 2019 (%)		Unit Perangkat Daerah Penanggung Jawab		
				5		6		7		8		9		10		11		12 = 8+9+10+11		13 = 6 + 12		14=13/5 x100%			15=14/5 x100%	
				K	Rp	K	Rp	K	Rp	K	Rp	K	Rp	K	Rp	K	Rp	K	Rp	K	Rp	K	Rp		K	Rp
1	Meningkatnya kualitas pelayanan Perangkat Daerah	Program Pelaksanaan Kegiatan Pemerintahan Umum	IKM opd	80,28	Rp 283.600.000,00		Rp 290.000.000,00	Rp 283.600.000,00		44.486.248,00		102.827.530,00		51.616.879,00		80	147.313.778,00	33%	16%	95%	Rp	0,03	90%	Rp	0,01	Kelurahan Arjosari
		1. Peningkatan Keamanan, Ketertarikan dan Ketertiban Lingkungan Kelurahan	Jumlah Kegiatan Pembinaan Keamanan dan Kenyamanan Lingkungan Kelurahan	1 Kegiatan	Rp 32.600.000,00	1 Kegiatan	Rp 15.000.000,00	12 Bulan	Rp 32.600.000,00	3 Bulan	20.749.800,00	3 Bulan	2.650.000,00	162/54 linmas per RT 1/1 pemantauan per hari	600.000,00	162/54 linmas per RT 1/1 pemantauan per hari	23.399.800,00	50%	72%	1 Kegiatan	Rp	0,14	1 Kegiatan	Rp	0,03	Kelurahan Arjosari
		2. Peningkatan Kualitas Pelayanan Administrasi Kelurahan Arjosari	Terlaksananya pelayanan administrasi kelurahan yang tertib	12 Bulan	Rp 250.000.000,00	12 Bulan	Rp 275.000.000,00	12 Bulan	Rp 250.000.000,00	3 Bulan	23.736.448,00	3 Bulan	100.177.530,00	80	51.016.879,00	80	123.913.978,00	50%	50%	12 Bulan	Rp	0,10	12 Bulan	Rp	0,02	Kelurahan Arjosari
		3. Penyusunan Data Monografi Kelurahan Arjosari	Terusunnya Data Monografi Kelurahan Arjosari	1 Kegiatan	Rp 1.000.000,00	1 Kegiatan	-	1 Kegiatan	Rp 1.000.000,00	0	0	0	2 Dokumen	-	2 Dokumen	Rp	-	0%	0%	1 Kegiatan	Rp	-	1 Kegiatan	Rp	-	Kelurahan Arjosari
Rata-rata capaian kinerja																	33,33%	40,45%								
Predikat kinerja																	sangat rendah	sangat rendah								
2	Meningkatnya pemberdayaan masyarakat dan komunitas	Program Pemberdayaan Masyarakat	Indeks Pembangunan Masyarakat (IP Mas) Kecamatan	4,13	Rp 177.900.000,00		Rp 181.325.000,00	Rp 177.900.000,00		43.153.750		27.443.500,00		53.811.500,00		4,13	70.597.250,00	75%	24%	95%	Rp	0,05	90%	Rp	0,01	Kelurahan Arjosari
		1. Pembinaan dan Fasilitasi Kegiatan Lembaga Kemasyarakatan di Wilayah/Tingkat Kelurahan	Prosentase Lembaga yang aktif di Kelurahan	80%	Rp 25.005.000,00	80%	Rp 50.025.000,00	80%	Rp 25.005.000,00	0%	-	1 Kegiatan	-	80%	6.977.500,00	80%	-	0%	0%	12 Bulan	Rp	-	12 Bulan	Rp	-	Kelurahan Arjosari
		2. Pembinaan dan Fasilitasi Kegiatan Sosial kemasyarakatan di Wilayah Kelurahan	Jumlah Kegiatan yang dilaksanakan kemasyarakatan di Wilayah Kelurahan	1 kegiatan	Rp 7.440.000,00	1 kegiatan	Rp 7.825.000,00	1 kegiatan	Rp 7.440.000,00	1 Kegiatan	7.188.750,00	0	1 kegiatan	-	1 kegiatan	7.188.750,00	100%	97%	1 Kegiatan	Rp	0,19	1 Kegiatan	Rp	0,04	Kelurahan Arjosari	
		3. Pembinaan dan Pemberdayaan Perempuan dan Kesejahteraan Keluarga Tingkat Kelurahan	Rasio PKK RT yang aktif	34/34 PKK aktif RT dari 34 RT	Rp 100.000.000,00	34/34 PKK aktif RT dari 34 RT	Rp 75.000.000,00	34/34 PKK aktif RT dari 34 RT	Rp 100.000.000,00	3 bulan	11.075.000,00	3 Bulan	15.923.500,00	34/34 PKK aktif RT dari 34 RT	27.759.000,00	34/34 PKK aktif RT dari 34 RT	26.998.500,00	50%	11%	12 Bulan	Rp	0,02	12 Bulan	Rp	0,00	Kelurahan Arjosari
		4. Pembinaan dan Peningkatan Kemampuan dan Keterampilan Masyarakat Kelurahan	Jumlah Jenis Usaha	3 Jenis Usaha	Rp 17.865.000,00	3 Jenis Usaha	Rp 6.250.000,00	3 Jenis Usaha	Rp 17.865.000,00	1 kegiatan	6.000.000,00	1 Kegiatan	11.520.000,00	3 Jenis Usaha	-	3 Jenis Usaha	17.520.000,00	100%	34%	1 Kegiatan	Rp	0,07	1 Kegiatan	Rp	0,01	Kelurahan Arjosari
		5. Penyelenggaraan Musyawarah Perencanaan Pembangunan di Tingkat Kelurahan	Prosentase Usulan Masyarakat di Wilayah di akomodir oleh APBD	30%	Rp 17.090.000,00	30%	Rp 10.125.000,00	30%	Rp 17.090.000,00	2 dokumen	12.890.000,00	0	30%	-	30%	12.890.000,00	100%	75%	2 Dokumen	Rp	0,15	2 Dokumen	Rp	0,03	Kelurahan Arjosari	
		6. Penyusunan Profil Kelurahan	Rasio Data Informasi yang disajikan	80/100% data informasi	Rp 10.500.000,00	80/100% data informasi	Rp 32.100.000,00	80/100% data informasi	Rp 10.500.000,00	2 Buku	6.000.000,00	0	80/100% data informasi	-	80/100% data informasi	6.000.000,00	100%	57%	2 Buku	Rp	0,11	2 Buku	Rp	0,02	Kelurahan Arjosari	
		7/ Pemberdayaan Masyarakat di Kelurahan	Jumlah Jenis Kegiatan pemberdayaan	1 Jenis	Rp 19.780.000,00	1 Jenis		1 Jenis	Rp 19.780.000,00				1 Jenis	19.075.000,00	1 Jenis	19.075.000,00										
Rata-rata capaian kinerja																	75,00%	45,64%								
Predikat kinerja																	sangat rendah	sangat rendah								
3	Meningkatnya Pemerataan Pembangunan Infrastruktur dan Saprta Kota secara terpadu	Program Peningkatan Prasarana dan Sarana Publik	Indeks Kepuasan Layanan Prasarana Sarana Publik	3,92	Rp 290.559.000,00		Rp 343.675.000,00	Rp 290.559.000,00		1.100.000,00		660.000,00		610.895.000,00		211%	612.655.000,00	100%	211%	99%	Rp	0,42	99%	Rp	0,08	Kelurahan Arjosari
		1. Peningkatan Prasarana dan Sarana Lingkungan Kelurahan Arjosari	Presentase Pelaksanaan Peningkatan Sarana dan Prasarana Kewilayahan	5 RW/kegiatan	Rp 290.559.000,00	5 RW/kegiatan	Rp 343.675.000,00	5 RW/kegiatan	Rp 290.559.000,00	5 RW/kegiatan	1.100.000,00	5 RW/kegiatan	660.000,00	5 RW/kegiatan	277.734.000,00	5 RW/kegiatan	1.760.000,00	100%	0%	5 RW / Kegiatan	Rp	0,00	5 RW / Kegiatan	Rp	0,00	Kelurahan Arjosari
		Pembangunan Prasarana dan Sarana Kelurahan	Rasio Saprta terbangun tahun ini dengan kebutuhan Saprta Masyarakat	5 RW/kegiatan	Rp 333.161.000,00	5 RW/kegiatan		5 RW/kegiatan	Rp	5 RW/kegiatan	5 RW/kegiatan	5 RW/kegiatan	5 RW/kegiatan	5 RW/kegiatan	Rp 333.161.000,00	5 RW/kegiatan	333.161.000,00			5 RW/kegiatan	Rp					
Rata-rata capaian kinerja																	100%	0,38%								
Predikat kinerja																	sangat rendah	sangat rendah								

No	Sasaran	Program/Kegiatan	Indikator Kinerja Program (outcome)/ Kegiatan (output)	Target Renstra Perangkat daerah pada Tahun 2018 (Akhir Periode Renstra Perangkat Daerah)		Realisasi Capaian Kinerja Renja Perangkat Daerah sampai dengan Renja Perangkat Daerah Tahun Lalu (Tahun 2018)		Target Kinerja dan Anggaran Renja Perangkat Daerah Tahun berjalan (Tahun 2019) yang dievaluasi		Realisasi Kinerja Pada Triwulan								Realisasi Capaian Kinerja dan Anggaran Renja Perangkat Daerah yang dievaluasi (2019)		Tingkat Capaian Kinerja Dan Realisasi Anggaran Renstra Perangkat Daerah s/d Tahun 2019 (%)		Realisasi Kinerja dan Anggaran Renstra Perangkat Daerah s/d Tahun 2019 (Akhir Tahun Pelaksanaan Renja Perangkat Daerah Tahun 2019)		Tingkat Capaian Kinerja Dan Realisasi Anggaran Renstra Perangkat Daerah s/d Tahun 2019 (%)		Unit Perangkat Daerah Penanggung Jawab
										I		II		III		IV										
										K	Rp	K	Rp	K	Rp	K	Rp									
1	2	3	4	5		6		7		8		9		10		11		12 = 8+9+10+11		13 = 6 + 12		14=13/5 x100%		15=14/5 x100%		16
												Total Rata-rata capaian kinerja		69,44%	28,82%											
												Total Predikat kinerja		sangat rendah		sangat rendah										
												Rata - rata Capaian Kinerja (%)		17%												
												Predikat Kinerja														
												Total Rata - rata Capaian Kinerja dan Anggaran seluruh Program (%)		15%												
												Predikat Kinerja														
												Predikat Kinerja Seluruh Program														

KELURAHAN POLOWIJEN

No	Sasaran	Program/Kegiatan	Indikator Kinerja Program (outcome)/ Kegiatan (output)	Target Renstra Perangkat daerah 2019 (Akhir Periode Renstra Perangkat Daerah)		Realisasi Capaian Kinerja Renja Perangkat Daerah sampai dengan Renja Perangkat Daerah Tahun Lalu (n-2)		Target Kinerja dan Anggaran Renja Perangkat Daerah Tahun berjalan (Tahun n-1) yang dievaluasi		Realisasi Kinerja Pada Triwulan								Realisasi Capaian Kinerja dan Anggaran Renja Perangkat Daerah yang dievaluasi (2019)		Tingkat Capaian Kinerja Dan Realisasi Anggaran Renstra Perangkat Daerah s/d Tahun 2019 (%)		Realisasi Kinerja dan Anggaran Renstra Perangkat Daerah s/d Tahun 2019 (Akhir Tahun Pelaksanaan Renja Perangkat Daerah Tahun 2019)		Tingkat Capaian Kinerja Dan Realisasi Anggaran Renstra Perangkat Daerah s/d Tahun 2019 (%)		Unit Perangkat Daerah Penanggung Jawab	
										I		II		III		IV											
										K	Rp	K	Rp	K	Rp	K	Rp										K
1	2	3	4	5		6		7		8		9		10		11		12 = 8+9+10+11		13 = 6 + 12		14=13/5 x100%		15=14/5 x100%		16	
i	Meningkatnya Kualitas pelayanan Perangkat Daerah	Program Pelaksanaan Kegiatan Pemerintahan Umum	IKM opd	80,28	305.000.000		275.000.000		156.000.000		23.261.017		101.789.004		8.450.000		79,20	223.330.113	0,76	15%	79,23	rdw/0l	79,30	rdw/0l	79,00		
				1. Penyusunan Data Monografi Kelurahan Polowijen	Jumlah data monografi Kelurahan	2	5.000.000	2	3.000.000	2	3.000.000	-	0	2	3.000.000	1	4.400.000	2	7.450.000	100%	248%	1	100	2	20	2	Dokumen
				2. Peningkatan Keamanan, Ketertarikan dan Keterlibatan Lingkungan Kelurahan Polowijen	Jumlah Satlimas, Bhinkamitmas dan Babinsa	54 Limmas/ 96 Patroli	50.000.000	6	22.000.000	6	41.000.000	54 Limmas/ 24 Patroli	4.400.000	54 Limmas/ 24 Patroli	36.250.000	1	4.000.000	54 Limmas/ 24 Patroli	44.650.000	25%	1.09%	6	100	6	20	6	Wilayah
				3. Peningkatan Kualitas Pelayanan Administrasi Kelurahan Polowijen	Jumlah Layanan Surat Masuk dan Keluar	12 Bulan/ 600 Surat	250.000.000	12	250.000.000	12	112.000.000	3 Bulan/ 139 Surat	18.861.017	6 Bulan/ 305 Surat	62.539.004	482	89.830.092	6 Bulan/ 305 Surat	171.230.113	102%	153%	9	100	12	20	12	Kali
												Rata-rata capaian kinerja		75,56%	170,04%												
												Predikat kinerja		sangat rendah		sangat rendah											
ii	Meningkatnya Pemberdayaan Masyarakat dan Komunitas	Program Pemberdayaan Masyarakat	Indeks Pembangunan Masyarakat (IP-MAS) Kecamatan	4,13														58%									
				1. Pembinaan dan Fasilitasi Kegiatan Lembaga Kemasyarakatan di Wilayah / Tingkat Kelurahan Polowijen	Jumlah Fasilitas Lembaga Sosial Masyarakat	6	30.000.000	6	35.000.000	6	30.000.000	-	0	-	0	6	0	6	0	0%	0%	rdw/0l	100	6	20	6	Lembaga
				2. Pembinaan dan Fasilitasi Kegiatan Sosial Kemasyarakatan di Wilayah Kelurahan Polowijen	Jumlah Fasilitas Kegiatan Sosial Kemasyarakatan	6	90.000.000	6	50.000.000	6	90.000.000	-	0	-	0	6	83.139.000	6	83.139.000	0%	0%	6	100	6	20	6	Kegiatan
				3. Pembinaan dan Pemberdayaan Perencanaan dan Kesejahteraan Keluarga Tingkat Kelurahan Polowijen	Jumlah Fasilitas Kegiatan PKK	12	100.000.000	12	75.000.000	12	100.000.000	3	20.800.000	3	18.092.500	12	33.050.000	6	71.942.500	50%	72%	9	100	12	20	12	Kali
				4. Penyelenggaraan Musyawarah Perencanaan Pembangunan di Tingkat Kelurahan Polowijen	Jumlah Dokumen Musyawarah	1	20.000.000	1	19.000.000	1	20.000.000	1	18.872.000	1	18.872.000	0	0	1	18.872.000	100%	94%	1	100	1	20	1	Dokumen
				5. Pembinaan dan Peningkatan Kemampuan dan Keterampilan Masyarakat Kelurahan Polowijen	Jumlah Masyarakat yang titingkatkan	150	70.000.000	150	121.000.000	150	70.000.000	-	944.000	60	506.000	150	48.411.500	60	49.861.500	100%	71%	150	100	150	20	150	Orang
				6. Penyusunan Profil Kelurahan Polowijen	Jumlah Dokumen Profil Kelurahan	1	15.000.000	1	20.000.000	1	15.000.000	1	14.700.000	1	14.700.000	0	0	1	14.700.000	100%	98%	-	100	1	20	1	Dokumen

No	Sasaran	Program/Kegiatan	Indikator Kinerja Program (outcome)/ Kegiatan (output)	Target Renstra Perangkat daerah pada Tahun 2018 (Akhir Periode Renstra Perangkat Daerah)		Realisasi Capaian Kinerja Renja Perangkat Daerah sampai dengan Renja Perangkat Daerah Tahun Lalu (Tahun 2018)		Target Kinerja dan Anggaran Renja Perangkat Daerah Tahun berjalan (Tahun 2019) yang dievaluasi		Realisasi Kinerja Pada Triwulan								Realisasi Capaian Kinerja dan Anggaran Renja Perangkat Daerah yang dievaluasi (2019)		Tingkat Capaian Kinerja Dan Realisasi Anggaran Renstra Perangkat Daerah s/d Tahun 2019 (%)		Realisasi Kinerja dan Anggaran Renstra Perangkat Daerah s/d Tahun 2019 (Akhir Tahun Pelaksanaan Renja Perangkat Daerah Tahun 2019)		Tingkat Capaian Kinerja Dan Realisasi Anggaran Renstra Perangkat Daerah s/d Tahun 2019 (%)		Unit Perangkat Daerah Penanggung Jawab		
										I		II		III		IV												
										K	Rp	K	Rp	K	Rp	K	Rp										K	Rp
1	2	3	4	5		6		7		8		9		10		11		12 = 8+9+10+11		13 = 6 + 12		14=13/5 x100%		15=14/5 x100%		16		
		7. Pemberdayaan Masyarakat di Kelurahan Polowijen	Jumlah Peserta Pemberdayaan Masyarakat di Kelurahan Polowijen	30 Orang																								
																			Rata-rata capaian kinerja		58,33%	55,92%						
																			Predikat kinerja		sedang	sangat rendah						
iii	Meningkatnya Pemerataan Pembangunan Infrastruktur dan Sarana Kota secara terpadu	Program Peningkatan Prasarana dan Sarana Publik	Indeks Kepuasan Layanan Prasarana Sarana Publik	3,92	570.000.000		205.000.000		570.000.000	-	112.960.000		21.000.000		180.410.000				0%	314.370.000	100%	20%	80%	80V/0I	80%	80V/0I	80%	
		1. Peningkatan Prasarana dan Sarana Lingkungan Kelurahan Polowijen	Jumlah Wilayah yang ditingkatkan Prasarana dan sarana umum	6 Wilayah	570.000.000		205.000.000		570.000.000	6 Wilayah	112.960.000		6 Wilayah	21.000.000	12,50%	44.960.000			12,50%	178.920.000	100%	62%	6	100	6	20	6	Wilayah
		2. Pembangunan Sarana dan Prasarana Kelurahan Polowijen	Jumlah Pembangunan Sarana dan Prasarana Kelurahan Polowijen	5 Wilayah											8%	135.450.000			8%	135.450.000								
				TOTAL	#REF!															321.820.000,00								
																			Rata-rata capaian kinerja		100,00%	62,47%						
																			Predikat kinerja		Tinggi	Sedang						
																			Total Rata-rata capaian kinerja		77,96%	96,14%						
																			Total Predikat kinerja		Sedang	Sedang						

KELURAHAN PURWODADI

No	Sasaran	Program/Kegiatan	Indikator Kinerja Program (outcome)/ Kegiatan (output)	Target Renstra Perangkat daerah 2019 (Akhir Periode Renstra Perangkat Daerah)		Realisasi Capaian Kinerja Renja Perangkat Daerah sampai dengan Renja Perangkat Daerah Tahun Lalu (n-2)		Target Kinerja dan Anggaran Renja Perangkat Daerah Tahun berjalan (Tahun n-1) yang dievaluasi		Realisasi Kinerja Pada Triwulan								Realisasi Capaian Kinerja dan Anggaran Renja Perangkat Daerah yang dievaluasi (2019)		Tingkat Capaian Kinerja Dan Realisasi Anggaran Renstra Perangkat Daerah s/d Tahun 2019 (%)		Realisasi Kinerja dan Anggaran Renstra Perangkat Daerah s/d Tahun 2019 (Akhir Tahun Pelaksanaan Renja Perangkat Daerah Tahun 2019)		Tingkat Capaian Kinerja Dan Realisasi Anggaran Renstra Perangkat Daerah s/d Tahun 2019 (%)		Unit Perangkat Daerah Penanggung Jawab		
										I		II		III		IV												
										K	Rp	K	Rp	K	Rp	K	Rp										K	Rp
1	2	3	4	5		6		7		8		9		10		11		12 = 8+9+10+11		13 = 6 + 12		14=13/5 x100%		15=14/5 x100%		16		
1	Meningkatnya kualitas pelayanan Perangkat Daerah	Program Pelaksanaan Kegiatan Pemerintahan Umum	IKM opd	80,28	287.000.000		264.000.000		287.000.000		17.063.662		86.086.000		68.388.899					171.538.561	1	6%						
		1. Penyusunan Data Monografi Kelurahan	Jumlah dokumen Monografi Kelurahan	2 Dok	2.000.000		2 Dok	4.000.000		2 Dok	2.000.000	0	1 dok	1.000.000						1 Dokumen	1.000.000	50%	50%		0		0	Kel Purwodadi
		2. Peningkatan keamanan, ketertarikan, dan ketertiban Lingkungan Kelurahan	Jumlah Pembinaan Lintas	144 kali	35.000.000		84 kali	10.000.000		144 kali	35.000.000	0	380.000	64 kali	23.320.000	53 kali	7.950.000			117 Kali	31.650.000	81%	90%		0		0	Kel Purwodadi
		3. Peningkatan Kualitas Pelayanan Administrasi KELURAHAN PURWODADI	Terlaksananya pelayanan administrasi kelurahan yang tertib	12 bulan	250.000.000		12 bulan	250.000.000		12 bulan	250.000.000	3 bulan	16.683.662	6 bulan	61.766.000	9 bulan	60.438.899			9 bulan	138.888.561	75%	56%		0		0	Kel Purwodadi
																			Rata-rata capaian kinerja		68,75%	65,33%						
																			Predikat kinerja		sangat rendah	sangat rendah						
2	Meningkatnya Pemberdayaan Masyarakat dan Komunitas	Program Pemberdayaan Masyarakat	Indeks Pembangunan Masyarakat (IP Mas) Kecamatan	4,13	216.000.000		186.000.000		216.000.000		15.750.000		87.505.000		37.875.000					141.130.000	0	7%						
		1. Pembinaan dan Fasilitasi Kegiatan Lembaga Kemasyarakatan di wilayah/lingkat Kelurahan	Terlaksananya kegiatan Pembinaan dan Fasilitasi Kegiatan Lembaga Masyarakat	6 lembaga	30.000.000		6 lembaga	50.000.000		6 lembaga	30.000.000	0	0	6 lembaga	30.000.000					0	30.000.000	0%	0%		0		0	Kel Purwodadi
		2. Pembinaan dan Fasilitasi Kegiatan Sosial kemasyarakatan di wilayah KELURAHAN PURWODADI	Terlaksananya pelayanan Fasilitasi Kegiatan sosial masyarakat	2 kegiatan	20.000.000		49.000.000		20.000.000		20.000.000	0	0							0	0	0%	0%		0		0	Kel Purwodadi
																			Rata-rata capaian kinerja		0%	0%						
																			Predikat kinerja									

No	Sasaran	Program/Kegiatan	Indikator Kinerja Program (outcome)/ Kegiatan (output)	Target Renstra Perangkat daerah pada Tahun 2018 (Akhir Periode Renstra Perangkat Daerah)		Realisasi Capaian Kinerja Renja Perangkat Daerah sampai dengan Renja Perangkat Daerah Tahun Lalu (Tahun 2018)		Target Kinerja dan Anggaran Renja Perangkat Daerah Tahun berjalan (Tahun 2019) yang dievaluasi		Realisasi Kinerja Pada Triwulan								Realisasi Capaian Kinerja dan Anggaran Renja Perangkat Daerah yang dievaluasi (2019)		Tingkat Capaian Kinerja Dan Realisasi Anggaran Renstra Perangkat Daerah s/d Tahun 2019 (%)		Realisasi Kinerja dan Anggaran Renstra Perangkat Daerah s/d Tahun 2019 (Akhir Tahun Pelaksanaan Renja Perangkat Daerah Tahun 2019)		Tingkat Capaian Kinerja Dan Realisasi Anggaran Renstra Perangkat Daerah s/d Tahun 2019 (%)		Unit Perangkat Daerah Penanggung Jawab	
										I		II		III		IV											
										K	Rp	K	Rp	K	Rp	K	Rp										K
1	2	3	4	5		6		7		8		9		10		11		12 = 8+9+10+11		13 = 6 + 12		14=13/5 x100%		15=14/5 x100%		16	
				K	Rp	K	Rp	K	Rp	K	Rp	K	Rp	K	Rp	K	Rp	K	Rp	K	Rp	K	Rp	K	Rp		
		3. Pembinaan dan Pemberdayaan Perempuan dan Kesejahteraan tingkat KELURAHAN PURWODADI	Terlaksananya Fasilitas kegiatan Tim Penggerak PKK Kelurahan	12 bulan	100.000.000	12 bulan	75.000.000	12 bulan	100.000.000	0		6 bulan	22.255.000		37.625.000			0	59.880.000	0%	0%		0		0		Kel Purwodadi
		4. Penyelenggaraan Musyawarah Perencanaan Pembangunan di Tingkat Wilayah KELURAHAN PURWODADI	Terlaksananya kegiatan Musrembangkel sesuai ketentuan yang berlaku	2 dokumen	16.000.000	2 dokumen	12.000.000	2 dokumen	16.000.000	2	15.750.000		250.000					2	16.000.000	50%	98%		0		0		Kel Purwodadi
		5. Pembinaan dan Peningkatan Kemampuan dan Keterampilan Masyarakat Kelurahan Purwodadi	Terlaksananya Pembinaan, Sosialisasi dan Peningkatan kemampuan dan ketrampilan masyarakat	2 pelatihan	35.000.000	0	0	2 pelatihan	35.000.000	0	0	2	35.000.000		250000			0	35.250.000	0%	0%		0		0		Kel Purwodadi
		6. Penyusunan Profil Kelurahan Purwodadi	Jumlah data yang di entry melalui web Prodeskel dan Buku/ Data Profil Kelurahan	600 DDK	15.000.000	0	0	600 DDK	15.000.000	0	0		-		0			0	0	0%	0%		0		0		Kel Purwodadi
		7. Pemberdayaan Masyarakat Kelurahan Purwodadi	Jumlah Pembinaan dan Peningkatan kemampuan dan keterampilan Masyarakat Kelurahan Purwodadi	5 kegiatan	67.141.000			5 kegiatan	67.141.000				-		0			0	0	0%	0%		0		0		Kel Purwodadi
Rata-rata capaian kinerja																			8,33%	16,41%							
Predikat kinerja																			sangat rendah	sangat rendah							
3	Meningkatnya Pemerataan Pembangunan Infrastruktur dan Sapras Kota secara terpadu	Program Peningkatan Prasarana dan Sarana Publik	Indeks Kepuasan Layanan Prasarana Sarana Publik	3,92	679.859.000		400.000.000	16 Paket	679.859.000	0	0			8 Paket	148.880.000			8 Paket	148.880.000	50%	22%		0		0		Kel Purwodadi
		1. Peningkatan Prasarana dan Sarana Lingkungan Kelurahan Purwodadi	Jumlah prasana dan sarana lingkungan yang dilaksanakan	14 paket	394.059.000	16 paket	400.000.000	14 paket	394.059.000	0	0			7 Paket	183.440.000			7 Paket	183.440.000	50%	47%		0		0		Kel Purwodadi
		2. Pembangunan Sarana dan Prasarana Kelurahan Purwodadi	Jumlah prasana dan sarana lingkungan yang dibangun	2 paket	285.800.000			2 paket	285.800.000	0	0			1 Paket	114.320.000			1 Paket	114.320.000	50%	40%		0		0		Kel Purwodadi
				TOTAL	Rp 897.059.000,00				0	0								461.548.561,00									
Rata-rata capaian kinerja																			50,00%	46,55%							
Predikat kinerja																			sangat rendah	sangat rendah							
Total Rata-rata capaian kinerja																			42,36%	42,76%							
Total Predikat kinerja																			sangat rendah	sangat rendah							

KELURAHAN BLIMBING

No	Sasaran	Program/Kegiatan	Indikator Kinerja Program (outcome)/ Kegiatan (output)	Target Renstra Perangkat daerah 2019 (Akhir Periode Renstra Perangkat Daerah)		Realisasi Capaian Kinerja Renja Perangkat Daerah sampai dengan Renja Perangkat Daerah Tahun Lalu (n-2)		Target Kinerja dan Anggaran Renja Perangkat Daerah Tahun berjalan (Tahun n-1) yang dievaluasi		Realisasi Kinerja Pada Triwulan								Realisasi Capaian Kinerja dan Anggaran Renja Perangkat Daerah yang dievaluasi (2019)		Tingkat Capaian Kinerja Dan Realisasi Anggaran Renstra Perangkat Daerah s/d Tahun 2019 (%)		Realisasi Kinerja dan Anggaran Renstra Perangkat Daerah s/d Tahun 2019 (Akhir Tahun Pelaksanaan Renja Perangkat Daerah Tahun 2019)		Tingkat Capaian Kinerja Dan Realisasi Anggaran Renstra Perangkat Daerah s/d Tahun 2019 (%)		Unit Perangkat Daerah Penanggung Jawab	
										I		II		III		IV											
										K	Rp	K	Rp	K	Rp	K	Rp										K
1	2	3	4	5		6		7		8		9		10		11		12 = 8+9+10+11		13 = 6 + 12		14=13/5 x100%		15=14/5 x100%		16	
				K	Rp	K	Rp	K	Rp	K	Rp	K	Rp	K	Rp	K	Rp	K	Rp	K	Rp	K	Rp	K	Rp		
1	Meningkatnya kualitas pelayanan Perangkat Daerah	Program Pelaksanaan Kegiatan Pemerintahan Umum	IKM opd	80,28	232.000.000			182.128.450				27.619.715								1	0%		0		0		
		1. Penyusunan Data Monografi Kelurahan	Jumlah dokumen Monografi	2 dokumen	3.000.000	0	0	2 dokumen	3.000.000	0	0		0					0	0	0%	0%		0		0		
		2. Peningkatan keamanan, ketertarikan, dan ketertiban Lingkungan Kelurahan	Jumlah Pembinaan Linmas	144 kali	22.000.000		8.000.000	144 kali	41.540.000	0	5.400.000		2.300.000	108 kali	16.080.000			108 kali	23.780.000	75%	57%		0		0		
		3. Peningkatan Kualitas Pelayanan Administrasi Kelurahan Blimbing	Terlaksananya pelayanan administrasi kelurahan yang tertib	12 bulan	207.000.000		188.191.051	12 bulan	137.588.450	3 bulan	23.825.000	3 Bulan	25.319.715	3 Bulan	60.000.000			9 bulan	109.144.715	75%	79%		0		0		

No	Sasaran	Program/Kegiatan	Indikator Kinerja Program (Outcome)/ Kegiatan (output)	Target Renstra Perangkat daerah pada Tahun 2018 (Akhir Periode Renstra Perangkat Daerah)		Realisasi Capaian Kinerja Renja Perangkat Daerah sampai dengan Renja Perangkat Daerah Tahun Lalu (Tahun 2018)		Target Kinerja dan Anggaran Renja Perangkat Daerah Tahun berjalan (Tahun 2019) yang dievaluasi		Realisasi Kinerja Pada Triwulan								Realisasi Capaian Kinerja dan Anggaran Renja Perangkat Daerah yang dievaluasi (2019)		Tingkat Capaian Kinerja Dan Realisasi Anggaran Renstra Perangkat Daerah s/d Tahun 2019 (%)		Realisasi Kinerja dan Anggaran Renstra Perangkat Daerah s/d Tahun 2019 (Akhir Tahun Pelaksanaan Renja Perangkat Daerah Tahun 2019)		Tingkat Capaian Kinerja Dan Realisasi Anggaran Renstra Perangkat Daerah s/d Tahun 2019 (%)		Unit Perangkat Daerah Penanggung Jawab				
										I		II		III		IV														
										K	Rp	K	Rp	K	Rp	K	Rp										K	Rp	K	Rp
1	2	3	4	5		6		7		8		9		10		11		12 = 8+9+10+11		13 = 6 + 12		14=13/5 x100%		15=14/5 x100%		16				
														Rata-rata capaian kinerja		50,00%	45,52%													
														Predikat kinerja		sangat rendah	sangat rendah													
2	Meningkatnya Pemberdayaan Masyarakat dan Komunitas	Program Pemberdayaan Masyarakat	Indeks Pembangunan Masyarakat (IP Mas) Kecamatan	4,13	318.000.000		140.945.696		265.000.000		18.710.000		38.125.000		29.461.000				86.296.000	0	7%	0	0							
				1	Pembinaan dan Fasilitas Kegiatan Lembaga Kemasyarakatan di wilayah /tingkat Kelurahan Blimbing	78.000.000		21.780.000		60.000.000	0	0		9.075.000		8 Lembaga		43.330.000			8 Lembaga		52.405.000	100%	87%	0	0			
				2	Pembinaan dan Fasilitas Kegiatan Sosial kemasyarakatan di wilayah kelurahan Blimbing	140.000.000		55.165.700		20.000.000	0	0		1 Kegiatan		11.735.000				1 Kegiatan		11.735.000	50%	59%	0	0				
				3	Pembinaan dan Pemberdayaan Perempuan dan Kesejahteraan Tingkat Kelurahan Blimbing	50.000.000		48.999.996		100.000.000	0	5.210.000		1 Kegiatan		29.050.000		2 Kegiatan		43.050.000		2 Kegiatan		77.310.000	40%	77%	0	0		
				4	Penyenggaraan Musyawarah Perencanaan Pembangunan di Tingkat Wilayah Kelurahan Blimbing	15.000.000		10.000.000		15.000.000	2 dokumen	13.500.000									2 Dokumen		13.500.000	100%	90%	0	0			
				5	Pembinaan dan Peningkatan Kemampuan dan Keterampilan Masyarakat Kelurahan Blimbing	25.000.000		0		60.000.000	0	0		4 kegiatan				2 keg		39.190.000		2 Kegiatan		39.190.000	0%	65%	0	0		
				6	Penyusunan Profil Kelurahan Blimbing	10.000.000		5.000.000		10.000.000	0	0		1 dokumen								0		0	0%	0%	0	0		
				7	Pemberdayaan Masyarakat	Jumlah Jenis Kegiatan pemberdayaan	1 kegiatan	10.000.000		1 Kegiatan	10.000.000	0	0		1 Kegiatan		10.000.000				1 Kegiatan		10.000.000	100%	100%	0	0			
														Rata-rata capaian kinerja		48,33%	63,11%													
														Predikat kinerja		sangat rendah	sangat rendah													
3	Meningkatnya Pemerataan Pembangunan Infrastruktur dan Sapras Kota secara terpadu	Program Peningkatan Prasarana dan Sarana Publik	Indeks Kepuasan Layanan Prasarana Sarana Publik	3,92	265.000.000				686.960.000	0	0	5 Paket		298.000.000				298.000.000	1	0%	0	0								
				1	Peningkatan Prasarana dan Sarana Lingkungan Kelurahan Blimbing	265.000.000		323.000.000		342.941.000	0	0	0	8 Paket		342.941.000		8 Paket		342.941.000	100%	100%	0	0						
				2	Pembangunan Sarana dan Prasarana Lingkungan	344.019.000				344.019.000			5 Paket		298.000.000		40.490.000		7 Paket		338.490.000	88%	98%	0	0					
														Rata-rata capaian kinerja		100,00%	100,00%													
														Predikat kinerja		sangat rendah	sangat rendah													
														Total Rata-rata capaian kinerja		66,11%	69,54%													
														Total Predikat kinerja		sangat rendah	sangat rendah													
KELURAHAN PANDANWANGI																														
No	Sasaran	Program/Kegiatan	Indikator Kinerja Program (Outcome)/ Kegiatan (output)	Target Renstra Perangkat daerah 2019 (Akhir Periode Renstra Perangkat Daerah)		Realisasi Capaian Kinerja Renja Perangkat Daerah sampai dengan Renja Perangkat Daerah Tahun Lalu (n-2)		Target Kinerja dan Anggaran Renja Perangkat Daerah Tahun berjalan (Tahun n-1) yang dievaluasi		Realisasi Kinerja Pada Triwulan								Realisasi Capaian Kinerja dan Anggaran Renja Perangkat Daerah yang dievaluasi (2019)		Tingkat Capaian Kinerja Dan Realisasi Anggaran Renstra Perangkat Daerah s/d Tahun 2019 (%)		Realisasi Kinerja dan Anggaran Renstra Perangkat Daerah s/d Tahun 2019 (Akhir Tahun Pelaksanaan Renja Perangkat Daerah Tahun 2019)		Tingkat Capaian Kinerja Dan Realisasi Anggaran Renstra Perangkat Daerah s/d Tahun 2019 (%)		Unit Perangkat Daerah Penanggung Jawab				
										I		II		III		IV														
										K	Rp	K	Rp	K	Rp	K	Rp										K	Rp	K	Rp
1	2	3	4	5		6		7		8		9		10		11		12 = 8+9+10+11		13 = 6 + 12		14=13/5 x100%		15=14/5 x100%		16				

No	Sasaran	Program/Kegiatan	Indikator Kinerja Program (outcome)/ Kegiatan (output)	Target Renstra Perangkat daerah pada Tahun 2018 (Akhir Periode Renstra Perangkat Daerah)		Realisasi Capaian Kinerja Renja Perangkat Daerah sampai dengan Renja Perangkat Daerah Tahun Lalu (Tahun 2018)		Target Kinerja dan Anggaran Renja Perangkat Daerah Tahun Berjalan (Tahun 2019) yang dievaluasi		Realisasi Kinerja Pada Triwulan								Realisasi Capaian Kinerja dan Anggaran Renja Perangkat Daerah yang dievaluasi (2019)		Tingkat Capaian Kinerja Dan Realisasi Anggaran Renstra Perangkat Daerah s/d Tahun 2019 (%)		Realisasi Kinerja dan Anggaran Renstra Perangkat Daerah s/d Tahun 2019 (Akhir Tahun Pelaksanaan Renja Perangkat Daerah Tahun 2019)		Tingkat Capaian Kinerja Dan Realisasi Anggaran Renstra Perangkat Daerah s/d Tahun 2019 (%)		Unit Perangkat Daerah Penanggung Jawab																
				K	Rp	K	Rp	K	Rp	I		II		III		IV		12 = 8+9+10+11		13 = 6 + 12		14=13/5 x100%		15=14/5 x100%		16																
										K	Rp	K	Rp	K	Rp	K	Rp	K	Rp	K	Rp	K	Rp	K	Rp	K	Rp															
1	Meningkatnya Kinerja Pelayanan Perangkat Daerah	Program Pelaksanaan Kegiatan Pemerintahan Umum	IKM opd	80,28	286.000.000,00		303.653.000		286.000.000,00		16.048.872		74.566.725		39.200.951,67																											
		1. Penyusunan data Monografi Kelurahan	Adanya data Demografi dan hasil Pembangunan	2 Kegiatan	1.000.000,00	2 keg	5.816.000	2 Kegiatan	1.000.000,00					1 Kegiatan	6.444.000,00									0%	0%																	
		2. Peningkatan Keamanan, Ketertarikan dan Keterlibatan Lingkungan Kelurahan	Jumlah Kegiatan Pembinaan Keamanan dan Kenyamanan Lingkungan	2 Kegiatan	35.000.000,00	1 keg	12.000.000	2 Kegiatan	35.000.000,00		2.700.000	1 keg	5.400.000	1keg	6.444.000,00					2 keg	14.544.000			100%	42%																	
		3. Peningkatan kualitas Pelayanan Administrasi Kelurahan Pandanwangi	Terlaksananya pelayanan administrasi kelurahan yang layak	12 Bulan	Rp 250.000.000,00	12 bln	285.837.000	12 Bulan	Rp 250.000.000,00		3 bln	13.348.872	6 bln	69.166.725	3 Bulan	104.714.855,00				9 bulan	187.230.452			75%	75%																	
Rata-rata capaian kinerja																																										
Predikat kinerja																																										
2	Meningkatnya Pemberdayaan Masyarakat dan Komunitas	Program Pemberdayaan Masyarakat	Indeks Pembangunan Masyarakat (IP Mas) Kecamatan	4,13	Rp 403.101.000		271.272.000		Rp 403.101.000		9.930.000		67.399.000		60.911.000		0																									
		1. Pembinaan dan Fasilitasi Kegiatan Lembaga Masyarakat di Wilayah/Tingkat Kelurahan	Terlaksananya kegiatan Pembinaan dan Fasilitasi Kegiatan Lembaga Masyarakat	Pembinaan dan Penguatan 10 Kelembagaan Masyarakat	Rp 50.000.000	10 keg	80.200.000	Pembinaan dan Penguatan 10 Kelembagaan Masyarakat	Rp 50.000.000		2 keg	23.562.000,00	1 keg	10.800.000,00						2 keg	34.362.000			100%	69%																	
		2. Pembinaan dan Fasilitasi Kegiatan Sosial Masyarakat di Wilayah Kelurahan	Terlaksananya Fasilitasi Kegiatan sosial masyarakat	3 Kegiatan	Rp 100.000.000	1 keg	-	3 Kegiatan	Rp 100.000.000					0						0	0			0%	0%																	
		3. Pembinaan dan Pemberdayaan Perempuan dan Kesejahteraan Keluarga Tingkat Kelurahan	Terlaksananya Fasilitasi kegiatan Tim Penggerak PKK Kelurahan	5 Kegiatan	Rp 100.000.000	4 keg	75.000.000	5 Kegiatan	Rp 100.000.000		3 keg	43.837.000	1 keg	32.000.000,00						4 Kegiatan	75.897.000			80%	76%																	
		4. Pembinaan dan Peningkatan Kemampuan dan Keterampilan Masyarakat Kelurahan	Terlaksananya Pembinaan, Sosialisasi dan Peningkatan kemampuan dan ketrampilan	3 kegiatan	Rp 100.000.000	4 keg	97.747.000	3 kegiatan	Rp 100.000.000												0			0%	0%																	
		5. Penyelenggaraan Musyawarah Perencanaan Pembangunan di Tingkat Kelurahan	Terlaksananya kegiatan Musyawarah Perencanaan Pembangunan sesuai ketentuan yang berlaku	2 kegiatan	Rp 15.000.000	1 keg	12.325.000	2 kegiatan	Rp 15.000.000		2 keg	9.930.000								0	2 keg	9.930.000			100%	66%																
		6. Penyusunan Profil Kelurahan	Jumlah data yang di entry melalui web Prodeskel dan Buku/ Data Profil Kelurahan	2 Buku	Rp 20.000.000	1 keg	6.000.000	2 Buku	Rp 20.000.000					0,00						0				0%	0%																	
		7. Pemberdayaan masyarakat di Kelurahan Pandanwangi	Jumlah data yang di entry melalui web Prodeskel dan Buku/ Data Profil Kelurahan	1 kegiatan	18.101.000		-	1 kegiatan	18.101.000					1 kegiatan	18.051.000,00					1 kegiatan	18.051.000				100%																	
Rata-rata capaian kinerja																																										
Predikat kinerja																																										
3	Meningkatnya Pemertan Pembangunan Infrastruktur dan Sapras Kota secara terpadu	Program Peningkatan Prasarana dan Sarana Publik	Indeks Kepuasan layanan Prasarana Sarana Publik	3,92	Rp 810.899.000		640.075.000		Rp 810.899.000				309.019.200		299.577.300																											
		1. Peningkatan Prasarana dan Sarana Lingkungan Kelurahan Pandanwangi	Terlaksananya Peningkatan Sarana dan Prasarana Lingkungan Pemukiman Kelurahan	24 Paket	Rp 476.059.000	21 paket	640.075.000	24 Paket	Rp 476.059.000		11 Paket	309.019.200	22 Paket	165.621.300						23 Paket	474.640.500			46%	100%																	
		2. Pembangunan Prasarana dan Sarana Kelurahan Pandanwangi	Terlaksananya Pembangunan Sarana dan Prasarana Lingkungan Pemukiman Kelurahan	2 Paket	Rp 334.840.000		-	2 Paket	Rp 334.840.000					1 Paket	133.956.000					1 Paket	133.956.000			100%	40%																	

No	Sasaran	Program/Kegiatan	Indikator Kinerja Program (outcome)/ Kegiatan (output)	Target Renstra Perangkat daerah pada Tahun 2018 (Akhir Periode Renstra Perangkat Daerah)		Realisasi Capaian Kinerja Renja Perangkat Daerah sampai dengan Renja Perangkat Daerah Tahun Lalu (Tahun 2018)		Target Kinerja dan Anggaran Renja Perangkat Daerah Tahun berjalan (Tahun 2019) yang dievaluasi		Realisasi Kinerja Pada Triwulan								Tingkat Capaian Kinerja Dan Realisasi Anggaran Renstra Perangkat Daerah s/d Tahun 2019 (%)		Realisasi Kinerja dan Anggaran Renstra Perangkat Daerah s/d Tahun 2019 (Akhir Tahun Pelaksanaan Renja Perangkat Daerah Tahun 2019)		Tingkat Capaian Kinerja Dan Realisasi Anggaran Renstra Perangkat Daerah s/d Tahun 2019 (%)		Unit Perangkat Daerah Penanggung Jawab											
										I		II		III		IV									12 = 8+9+10+11		13 = 6 + 12		14=13/5 x100%		15=14/5 x100%				
										K	Rp	K	Rp	K	Rp	K	Rp								K	Rp	K	Rp	K	Rp	K	Rp	K	Rp	
1	2	3	4	5		6		7		8		9		10		11		12 = 8+9+10+11		13 = 6 + 12		14=13/5 x100%		15=14/5 x100%		16									
																			Rata-rata capaian kinerja		45,83%	99,70%													
																			Predikat kinerja		rendah	sedang													
																			Total Rata-rata capaian kinerja		50,28%	57,88%													
																			Total Predikat kinerja		rendah	rendah													

KELURAHAN PURWANTORO

No	Sasaran	Program/Kegiatan	Indikator Kinerja Program (outcome)/ Kegiatan (output)	Target Renstra Perangkat daerah 2019 (Akhir Periode Renstra Perangkat Daerah)		Realisasi Capaian Kinerja Renja Perangkat Daerah sampai dengan Renja Perangkat Daerah Tahun Lalu (n-2)		Target Kinerja dan Anggaran Renja Perangkat Daerah Tahun berjalan (Tahun n-1) yang dievaluasi		Realisasi Kinerja Pada Triwulan								Tingkat Capaian Kinerja Dan Realisasi Anggaran Renstra Perangkat Daerah s/d Tahun 2019 (%)		Realisasi Kinerja dan Anggaran Renstra Perangkat Daerah s/d Tahun 2019 (Akhir Tahun Pelaksanaan Renja Perangkat Daerah Tahun 2019)		Tingkat Capaian Kinerja Dan Realisasi Anggaran Renstra Perangkat Daerah s/d Tahun 2019 (%)		Unit Perangkat Daerah Penanggung Jawab									
										I		II		III		IV									12 = 8+9+10+11		13 = 6 + 12		14=13/5 x100%		15=14/5 x100%		
										K	Rp	K	Rp	K	Rp	K	Rp								K	Rp	K	Rp	K	Rp	K	Rp	K
1	Meningkatnya Kinerja Pelayanan Perangkat Daerah	Program Pelaksanaan Kegiatan Pemerintahan Umum	IKM opd	80,28	303.300.000,00		387.335.670	303.300.000,00	27.767.930,00	116.408.954		82.964.658		227.141.542,00	56%	75%																	
		1. Penyusunan Data Monografi Kelurahan/Kelurahan	Adanya data Demografi dan hasil Pembangunan	2 Kegiatan	2.500.000,00	2 keg	2.500.000	2 Kegiatan	2.500.000,00	0	-	2 keg	-	0	-	0%	0%																
		2. Peningkatan Keamanan Wilayah Kelurahan	Jumlah Kegiatan Pembinaan Keamanan dan Kenyamanan Lingkungan (RW)	2 Kegiatan	50.800.000,00	1 keg	25.800.000	2 Kegiatan	50.800.000,00	1 keg	3.600.000	1 keg	34.600.000	3.600.000	2 kegiatan	41.800.000,00	100%	82%															
		3. Operasional Kelurahan Purwanto	meningkatnya kualitas pelayanan administrasi kelurahan	12 Bulan	250.000.000	12 Bin	359.035.670	12 Bulan	250.000.000	3 Bulan	24.167.930	3 bin	81.808.954	3 bin	79.364.658	75%	74%																
																			Rata-rata capaian kinerja		58,33%	52,14%											
																			Predikat kinerja		sangat rendah	rendah											
2	Meningkatnya Pemberdayaan Masyarakat dan Komunitas	Program Pemberdayaan Masyarakat	Indeks Pembangunan Masyarakat (IP Mas) Kecamatan	4,13	Rp 412.193.000,00		371.680.000	Rp 412.193.000,00	102.758.000,00	32.215.000		196.831.000		331.804.000,00	45,00%	25%																	
		1. Pembinaan dan Fasilitasi Kegiatan Lembaga Kemasyarakatan di Wilayah/Tingkat Kelurahan	Terlaksananya kegiatan Pembinaan dan Fasilitasi Kegiatan Lembaga Kemasyarakatan	10 Keg	126.700.000,00	10 keg	126.680.000	10 Keg	126.700.000,00		-	3 Keg	63.777.500	5 Keg	64.700.000	80%	99%																
		2. Pembinaan dan Fasilitasi Kegiatan Sosial Masyarakat di Wilayah Kelurahan	Terlaksananya Fasilitasi Kegiatan sosial masyarakat	3 Kegiatan	47.500.000,00	1 keg	36.000.000	3 Kegiatan	47.500.000,00		-	2 keg	35.260.000		2.400.000	0%	0%																
		3. Pembinaan dan Pemberdayaan Peremajaan dan Kesejahteraan Keluarga Tingkat Kelurahan	Terlaksananya Fasilitasi kegiatan Tim Penggerak PKK Kelurahan	5 Kegiatan	100.000.000,00	4 keg	75.000.000	5 Kegiatan	100.000.000,00	3 Keg	22.212.000	3 keg	41.250.000		29.788.000	25%	22%																
		4. Pembinaan dan Peningkatan Kemampuan dan Keterampilan Masyarakat Kelurahan	Terlaksananya Pembinaan, Sosialisasi dan Peningkatan kemampuan dan ketrampilan masyarakat	3 kegiatan	87.500.000,00	4 keg	104.000.000	3 kegiatan	87.500.000,00		0		3 kegiatan	87.500.000	3 Kegiatan	87.500.000,00	100%	100%															
		5. Penyelenggaraan Musyawarah Perencanaan Pembangunan di Tingkat Kelurahan	Terlaksananya kegiatan Musyarah Perencanaan Pembangunan di tingkat Kelurahan	2 keg	25.000.000,00	1 keg	20.000.000	2 keg	25.000.000,00	2 keg	25.000.000		-		2 Kegiatan	25.000.000,00	100%	100%															
		6. Penyusunan Profil Kelurahan	Jumlah data yang di entry melalui web Prodeskel dan Buku Data Profil Kelurahan	1 keg	10.000.000,00	1 keg	10.000.000	1 keg	10.000.000,00		4.000.000		-		0	4.000.000,00	0%	40%															
		7. Pemberdayaan masyarakat di Kelurahan Purwanto	Jumlah data yang di entry melalui web Prodeskel dan Buku/Data Profil	1 Keg	15.493.000		-	1 Keg	15.493.000		-		1 Keg	15.493.000	1 kegiatan	15.493.000,00	100%	100%															
																			Rata-rata capaian kinerja		50,83%	60,21%											
																			Predikat kinerja		sangat rendah	sangat rendah											

No	Sasaran	Program/Kegiatan	Indikator Kinerja Program (outcome)/ Kegiatan (output)	Target Renstra Perangkat daerah pada Tahun 2018 (Akhir Periode Renstra Perangkat Daerah)		Realisasi Capaian Kinerja Renja Perangkat Daerah sampai dengan Renja Perangkat Daerah Tahun Lalu (Tahun 2018)		Target Kinerja dan Anggaran Renja Perangkat Daerah Tahun berjalan (Tahun 2019) yang dievaluasi		Realisasi Kinerja Pada Triwulan								Realisasi Capaian Kinerja dan Anggaran Renja Perangkat Daerah yang dievaluasi (2019)		Tingkat Capaian Kinerja Dan Realisasi Anggaran Renstra Perangkat Daerah s/d Tahun 2019 (%)		Realisasi Kinerja dan Anggaran Renstra Perangkat Daerah s/d Tahun 2019 (Akhir Tahun Pelaksanaan Renja Perangkat Daerah Tahun 2019)		Tingkat Capaian Kinerja Dan Realisasi Anggaran Renstra Perangkat Daerah s/d Tahun 2019 (%)		Unit Perangkat Daerah Penanggung Jawab	
										I		II		III		IV											
										K	Rp	K	Rp	K	Rp	K	Rp										K
1	2	3	4	5		6		7		8		9		10		11		12 = 8+9+10+11		13 = 6 + 12		14=13/5 x100%		15=14/5 x100%		16	
3	Meningkatnya Pemerataan Pembangunan Infrastruktur dan Sarpas Kota secara Keseluruhan	Program Peningkatan Prasarana dan Sarana Publik	Indeks Keuasan Layanan Prasarana Sarana Publik	3,92	834.517.000,00			834.507.000,00				292.359.300			470.597.700			762.957.000,00	100,00%	0%							
	1. Peningkatan Prasarana dan Sarana Lingkungan Kelurahan Purwantoro	Terlaksananya Peningkatan Sarana dan Prasarana Lingkungan Permukiman	25 Paket	497.069.000,00			25 Paket	Rp 497.059.000		60.300.000	11 Paket	292.359.300		24 Paket	133.149.700		25 Paket	485.809.000,00	100%	98%							
	2. Pembangunan Prasarana dan Sarana Kelurahan Purwantoro	Terlaksananya Pembangunan Sarana dan Prasarana Lingkungan Permukiman	21 Paket	337.448.000,00			21 Paket	337.448.000,00		0	0	0		21 Paket	337.448.000,00		21 Paket	337.448.000,00	100%	100%							
Rata-rata capaian kinerja																		100,00%	197,74%								
Predikat kinerja																		sangat rendah	rendah								
Total Rata-rata capaian kinerja																		69,72%	103,36%								
Total Predikat kinerja																		sangat rendah	sangat rendah								

KELURAHAN BUNULREJO

No	Sasaran	Program/Kegiatan	Indikator Kinerja Program (outcome)/ Kegiatan (output)	Target Renstra Perangkat daerah 2019 (Akhir Periode Renstra Perangkat Daerah)		Realisasi Capaian Kinerja Renja Perangkat Daerah sampai dengan Renja Perangkat Daerah Tahun Lalu (n-2)		Target Kinerja dan Anggaran Renja Perangkat Daerah Tahun berjalan (Tahun n-1) yang dievaluasi		Realisasi Kinerja Pada Triwulan								Realisasi Capaian Kinerja dan Anggaran Renja Perangkat Daerah yang dievaluasi (2019)		Tingkat Capaian Kinerja Dan Realisasi Anggaran Renstra Perangkat Daerah s/d Tahun 2019 (%)		Realisasi Kinerja dan Anggaran Renstra Perangkat Daerah s/d Tahun 2019 (Akhir Tahun Pelaksanaan Renja Perangkat Daerah Tahun 2019)		Tingkat Capaian Kinerja Dan Realisasi Anggaran Renstra Perangkat Daerah s/d Tahun 2019 (%)		Unit Perangkat Daerah Penanggung Jawab	
										I		II		III		IV											
										K	Rp	K	Rp	K	Rp	K	Rp										K
1	2	3	4	5		6		7		8		9		10		11		12 = 8+9+10+11		13 = 6 + 12		14=13/5 x100%		15=14/5 x100%		16	
1	Meningkatnya Kinerja Pelayanan Perangkat Daerah	Program Pelaksanaan Kegiatan Pemerintahan Umum	IKM opd	80,28	324.450.000,00			315.009.028,00				147.218.954,00			17.570.643,00			227838888									
	1. Penyusunan data Monografi Kelurahan	Tersedianya data monografi Kelurahan sebagai data untuk penyusunan arah pembangunan	2 buku	1.000.000,00		2 buku	1.000.000,00	2 buku	1.000.000,00		0	0	0	1 buku	250.000,00		1 Buku	250.000	100%	25%							
	2. Peningkatan keamanan, ketertarikan dan ketertiban lingkungan Kelurahan	terciptanya keamanan, ketertarikan dan ketertiban lingkungan Kelurahan	72 kali kunjungan wilayah kelurahan	33.450.000,00		72 kali kunjungan wilayah kelurahan	30.970.000,00	48 kali kunjungan wilayah kelurahan	35.000.000,00		16 kali kunjungan wilayah kelurahan	10.400.000,00	8 kali kunjungan wilayah kelurahan	13.600.000,00	8 kali kunjungan wilayah kelurahan	3.600.000,00		24 kali kunjungan wilayah kelurahan	27.600.000,00	75%	79%						
	3. Peningkatan kualitas Pelayanan Administrasi Kelurahan Bunulrejo	Meningkatnya kualitas pelayanan administrasi kelurahan	12 bulan	290.000.000,00		12 bulan	283.039.028,00	12 bulan	250.000.000,00		3 Bulan	17.508.005	6 Bulan	133.618.954,00	9 bulan	48.861.929,00		69 Bulan	199.988.888	75%	80%						
Rata-rata capaian kinerja																		83,33%	61,28%								
Predikat kinerja																		sangat rendah	sangat rendah								
2	Meningkatnya Pemberdayaan Masyarakat dan Komunitas	Program Pemberdayaan Masyarakat	Indeks Pembangunan Masyarakat (IP Mas) Kecamatan	4,13	382.550.000,00			4 lembaga	80.065.000,00		0		69.128.200,00			70.084.500		1 lembaga	139.212.700,00	25%	31%						
	1. Pembinaan dan Fasilitasi Kegiatan Lembaga Masyarakat di Wilayah/Tingkat Kelurahan	Terlaksananya pembinaan dan fasilitasi kegiatan Masyarakat di Wilayah/Tingkat Kelurahan	4 lembaga	87.000.000,00		12 bulan	66.610.000,00	4 lembaga	67.000.000,00		0	1 lembaga	6.270.000,00		0	0		3 Kegiatan	6.270.000,00	43%	9%						
	2. Pembinaan dan Fasilitasi Kegiatan Sosial Masyarakat di Wilayah Kelurahan	Terlaksananya pembinaan dan fasilitasi kegiatan Sosial Masyarakat di Wilayah/Tingkat Kelurahan	7 kegiatan	71.550.000,00		12 bulan	72.741.300,00	7 kegiatan	100.000.000,00		1 Kegiatan	6.100.000,00	3 Kegiatan	16.448.500,00		0	0	4 Kegiatan	22.548.500,00	67%	23%						
	3. Pembinaan dan Pemberdayaan Perempuan dan Kesejahteraan Keluarga Tingkat Kelurahan	Terlaksananya pembinaan dan pemberdayaan Perempuan dan Kesejahteraan Keluarga Tingkat Kelurahan	4 kegiatan	75.000.000,00		1 dokumen	15.000.000,00	4 kegiatan	100.000.000,00		1 kegiatan	10.820.000,00	4 Kegiatan	30.685.700,00		0	18.282.500,00	1 dokumen	59.788.200,00	100%	60%						

No	Sasaran	Program/Kegiatan	Indikator Kinerja Program (outcome)/ Kegiatan (output)	Target Renstra Perangkat daerah pada Tahun 2018 (Akhir Periode Renstra Perangkat Daerah)		Realisasi Capaian Kinerja Renja Perangkat Daerah sampai dengan Renja Perangkat Daerah Tahun Lalu (Tahun 2018)		Target Kinerja dan Anggaran Renja Perangkat Daerah Tahun berjalan (Tahun 2019) yang dievaluasi		Realisasi Kinerja Pada Triwulan								Realisasi Capaian Kinerja dan Anggaran Renja Perangkat Daerah yang dievaluasi (2019)		Tingkat Capaian Kinerja Dan Realisasi Anggaran Renstra Perangkat Daerah s/d Tahun 2019 (%)		Realisasi Kinerja dan Anggaran Renstra Perangkat Daerah s/d Tahun 2019 (Akhir Tahun Pelaksanaan Renja Perangkat Daerah Tahun 2019)		Tingkat Capaian Kinerja Dan Realisasi Anggaran Renstra Perangkat Daerah s/d Tahun 2018 (%)		Unit Perangkat Daerah Penanggung Jawab			
										I		II		III		IV													
										K	Rp	K	Rp	K	Rp	K	Rp										K	Rp	K
1	2	3	4	5		6		7		8		9		10		11		12 = 8+9+10+11		13 = 6 + 12		14=13/5 x100%		15=14/5 x100%		16			
		4. Penyelenggaraan Musyawarah Perencanaan Pembangunan di Tingkat Kelurahan	Tersusunnya dokumen hasil Musrenbangkel sesuai ketentuan yang berlaku	1 dokumen	15.000.000,00	10 bulan	66.945.000,00	1 dokumen	15.000.000,00	1 dokumen	15.000.000,00	0	0	0	0	0	0	0	0	2 Kegiatan	15.000.000,00	25%	100%						
		5. Pembinaan dan Peningkatan Kemampuan dan Keterampilan Masyarakat Kelurahan	Tersedianya Pembinaan dan Peningkatan Kemampuan dan keterampilan Masyarakat Kelurahan	8 kegiatan	100.000.000,00	1000 DDK	30.177.000,00	8 kegiatan	125.000.000,00	-	0	2 Kegiatan	15.724.000,00	4 kegiatan	48.322.000,00					0	64046000	0%	51%						
		6. Penyusunan Profil Kelurahan	Tersedianya profil kelurahan sebagai pedoman skala prioritas pembangunan	2 Dokumen	34.000.000,00			2 Dokumen	35.000.000,00	-	0	0	0	0	0	0	0	0	0	0	0								
		7. Pemberdayaan Masyarakat di Kelurahan Bumirejo	Tersedianya Pembinaan dan Peningkatan Kemampuan dan keterampilan Masyarakat Kelurahan Bumirejo					1 Paket	15.880.000,00	0	0	0	0	0	0	0	0	0	0	0									
Rata-rata capaian kinerja																46,90%	48,59%												
Predikat kinerja																sangat rendah	sangat rendah												

3	Meningkatnya Pemerataan Pembangunan Infrastruktur dan Sapras Kota secara terpadu	Program Peningkatan Prasarana dan Sarana Publik	Indeks Kepuasan Layanan Prasarana Sarana Publik	3,92	508.000.000,00		503.600.000,00	0		1 Paket	70.400.000,00								1 Paket	411.410.000,00	100%																
		1. Peningkatan Prasarana dan Sarana Lingkungan Kelurahan Bumirejo	meningkatnya kualitas prasarana dan sarana lingkungan kelurahan	21 paket	508.000.000,00	21 paket	503.600.000,00	21 Paket	419.059.000,00	1 Paket	70.400.000,00	0	21 paket	341.010.000,00	0	0	0	0	0	22 paket	411.410.000,00	100%	98%														
		2. Pembangunan Sarana dan Prasarana Kelurahan Bumirejo	meningkatnya kualitas prasarana dan sarana lingkungan Kelurahan	0	0			12 Paket	337.061.000,00	0	0	0	0	7 paket	235.942.700,00	0	0	0	0	7 paket	235.942.700,00	58%	70%														
TOTAL																Rp	1.215.000.000,00														778.461.588,00						
Rata-rata capaian kinerja																100,00%	98,17%																				
Predikat kinerja																sangat rendah	sangat rendah																				
Total Rata-rata capaian kinerja																76,75%	69,35%																				
Total Predikat kinerja																sangat rendah	sangat rendah																				

KELURAHAN KESATRIAN

No	Sasaran	Program/Kegiatan	Indikator Kinerja Program (outcome)/ Kegiatan (output)	Target Renstra Perangkat daerah pada Tahun ... (Akhir Periode Renstra Perangkat Daerah)		Realisasi Capaian Kinerja Renja Perangkat Daerah sampai dengan Renja Perangkat Daerah Tahun Lalu (n-2)		Target Kinerja dan Anggaran Renja Perangkat Daerah Tahun berjalan (Tahun n-1) yang dievaluasi		Realisasi Kinerja Pada Triwulan								Realisasi Capaian Kinerja dan Anggaran Renja Perangkat Daerah yang dievaluasi (2018)		Tingkat Capaian Kinerja Dan Realisasi Anggaran Renstra Perangkat Daerah s/d Tahun 2018 (%)		Realisasi Kinerja dan Anggaran Renstra Perangkat Daerah s/d Tahun 2018 (Akhir Tahun Pelaksanaan Renja Perangkat Daerah Tahun 2018)		Tingkat Capaian Kinerja Dan Realisasi Anggaran Renstra Perangkat Daerah s/d Tahun 2018 (%)		Unit Perangkat Daerah Penanggung Jawab	
										I		II		III		IV											
										K	Rp	K	Rp	K	Rp	K	Rp										K
1	2	3	4	5		6		7		8		9		10		11		12 = 8+9+10+11		13 = 6 + 12		14=13/5 x100%		15=14/5 x100%		16	
1.	Meningkatnya Kinerja Pelayanan Perangkat Daerah	Program Pelaksanaan Kegiatan Pemerintahan Umum	IKM opd	80,28	285.750.000,00		279.250.000,00	261.500.000,00				22.273.555		121.089.572		215.642.716				359.005.843	50%	137%					
		1. Penyusunan data Monografi Kelurahan	Tersedianya data monografi Kelurahan sebagai data untuk penyusunan arah pembangunan	2 buku	500.000,00		2.500.000,00	2 buku	2.500.000,00	-	0									-	-	0%	0%				
		2. Peningkatan Keamanan, Ketertarikan dan Ketertiban Lingkungan Kelurahan	Tersedianya keamanan, ketertarikan dan ketertiban lingkungan	48 kali	35.250.000,00		9.000.000,00	48 kali	9.000.000,00	12 kali	1.800.000,00	12 kali	18.015.000,00	12 kali	23.415.000,00					36 kali	43.230.000,00	75%	123%	0			0

No	Sasaran	Program/Kegiatan	Indikator Kinerja Program (outcome)/ Kegiatan (output)	Target Renstra Perangkat daerah pada Tahun 2018 (Akhir Periode Renstra Perangkat Daerah)		Realisasi Capaian Kinerja Renja Perangkat Daerah sampai dengan Renja Perangkat Daerah Tahun Lalu (Tahun 2018)		Target Kinerja dan Anggaran Renja Perangkat Daerah berjalan (Tahun 2019) yang dievaluasi		Realisasi Kinerja Pada Triwulan								Realisasi Capaian Kinerja dan Anggaran Renja Perangkat Daerah yang dievaluasi (2019)		Tingkat Capaian Kinerja Dan Realisasi Anggaran Renstra Perangkat Daerah s/d Tahun 2019 (%)		Realisasi Kinerja dan Anggaran Renstra Perangkat Daerah s/d Tahun 2019 (Akhir Tahun Pelaksanaan Renja Perangkat Daerah Tahun 2019)		Tingkat Capaian Kinerja Dan Realisasi Anggaran Renstra Perangkat Daerah s/d Tahun 2019 (%)		Unit Perangkat Daerah Penanggung Jawab	
				K	Rp	K	Rp	K	Rp	I		II		III		IV		K	Rp	K	Rp	K	Rp	K	Rp	16	
				5		6		7		8		9		10		11		12 = 8+9+10+11		13 = 6 + 12		14=13/5 x100%		15=14/5 x100%			
1	2	3	4	5		6		7		8		9		10		11		12 = 8+9+10+11		13 = 6 + 12		14=13/5 x100%		15=14/5 x100%		16	
		2 Pembinaan dan Fasilitas Kegiatan Sosial Kemasyarakatan di Wilayah Kelurahan	Terlaksananya pembinaan dan fasilitasi kegiatan Sosial kemasyarakatan di Wilayah/Tingkat Kelurahan	7 kegiatan	71.550.000,00	2 Kegiatan	24.900.000,00	7 kegiatan	24.000.000,00	-	-	1 kegiatan	10.000.000,00	-	-	0	-	0%	0%								
		3 Pembinaan dan Pemberdayaan Perempuan dan Kesejahteraan Keluarga Tingkat Kelurahan	Terlaksananya pembinaan dan pemberdayaan Perempuan dan Kesejahteraan Keluarga Tingkat Kelurahan	4 kegiatan	75.000.000,00	5 Kegiatan	50.000.000,00	4 kegiatan	100.000.000,00	-	1.240.000,00	2 kegiatan	30.900.000,00	2 kegiatan	54.229.000,00	2 kegiatan	86.369.000	50%	86%								
		4 Penyelenggaraan Musyawarah Perencanaan Pembangunan di Tingkat Kelurahan	Terusmnya dokumen hasil Musrenbangkel sesuai ketentuan yang berlaku	1 dokumen	15.000.000,00	1 Tahun	100.000.000,00	1 dokumen	15.000.000,00	1	14.493.000,00	-	-	-	-	1 dokumen	14.493.000	71%	97%								
		5 Pembinaan dan Peningkatan Kemampuan dan Keterampilan Masyarakat Kelurahan	Terlaksananya pembinaan dan Peningkatan Kemampuan dan keterampilan Masyarakat Kelurahan	8 kegiatan	100.000.000,00	1 Kegiatan	15.000.000,00	8 kegiatan	50.000.000,00	-	0	3 kegiatan	24.920.000,00	-	-	3 keg	24.920.000	38%	50%								
		6 Penyusunan Profil Kelurahan	Tersedianya profil kelurahan sebagai pedoman skala prioritas pembangunan	2 Dokumen	34.000.000,00	1 Kegiatan	6.000.000,00	2 Dokumen	34.000.000,00	-	0	1	6.000.000,00	-	-	1 dokumen	6.000.000	50%	18%								
		7. Pemberdayaan Masyarakat di Kelurahan	jumlah Jenis Kegiatan pemberdayaan					1 kegiatan	15.000.000,00							1 kegiatan	11.910.000	100%	79%								
Rata-rata capaian kinerja																		46,73%	58,35%								
Predikat kinerja																		sangat rendah	sangat rendah								
3	Meningkatnya Pemerataan Pembangunan Infrastruktur dan Saprasi Kota secara terpadu	Program Peningkatan Prasarana dan Sarana Publik	Indeks Kepuasan Layanan Prasarana Sarana Publik	3,92	-	21 Kegiatan	600.000.000,00	0	0	0	0	10 paket	193.029.000			10 Paket	530.970.000	48%	88%								
		1. Peningkatan Prasarana dan Sarana Lingkungan Kelurahan	Presentase Pelaksanaan Peningkatan Sarana dan Prasarana Kelurahan				76%	252.059.000,00	12 paket	309.600.000			9 paket	193.029.000			9 paket	193.029.000	75%	77%							
		2. Pembangunan Prasarana dan Sarana Kelurahan	Rasio Saprasi dibangun tahun ini jengan kebutuhan Saprasi Masyarakat				1 paket	337.941.000					1 paket	337.941.000			1 paket	337.941.000	100%	100%							
Rata-rata capaian kinerja																		75,00%	76,58%								
Predikat kinerja																		sangat rendah	sangat rendah								
Total Rata-rata capaian kinerja																		56,55%	68,08%								
Total Predikat kinerja																		sangat rendah	sangat rendah								
Total Rata - rata Capaian Kinerja dan Anggaran seluruh Program (%)																		61,93%	65,46%								
Predikat Kinerja																		sangat rendah	sangat rendah								

Disusun
Malang, Oktober 2019
CAMAT BLIMBING
KOTA MALANG

Dievaluasi
Malang, Oktober 2019
KEPALA BARENLITBANG
KOTA MALANG

Drs. MUARIB, M.Si
Pembina Tingkat I
NIP.196211171987031008

DWI RAHAYU, SH, M.Hum
Pembina Tingkat I
NIP.197104071996032003